



TECNOLÓGICO
NACIONAL DE MÉXICO



Instituto Tecnológico Superior de Cintalapa

ESTADOS FINANCIEROS SEPTIEMBRE 2024.



2024
Felipe Carrillo
PUERTO



GOBIERNO CONSTITUCIONAL DEL ESTADO DE CHIAPAS
INSTITUTO TECNOLÓGICO SUPERIOR DE CINTALAPA

SISTEMA CONTABLE 2024
ESTADO DE SITUACIÓN FINANCIERA
AL 30 DE SEPTIEMBRE DEL 2024
(Cifras en Pesos)

Concepto		2024	2023	Concepto		2024	2023
ACTIVO				PASIVO			
Activo Circulante				Pasivo Circulante			
Efectivo y Equivalentes		16,279,943.51	11,565,392.34	Cuentas por Pagar a Corto Plazo		573,507.34	4,805,695.75
Efectivo	25,000.00	0.00	0.00	Servicios Personales por Pagar a Corto Plazo	304,142.66	0.00	0.00
Bancos/Depositos y Otros	0.00	0.00	0.00	Proveedores por Pagar a Corto Plazo	238,302.03	1,001,543.85	0.00
Inversiones Temporales (Hasta 3 Meses)	15,122,979.34	11,348,762.34	0.00	Contratistas por Obras Públicas por Pagar a Corto Plazo	0.00	0.00	0.00
Fondos con Afectación Específica	0.00	0.00	0.00	Participaciones y Aportaciones por Pagar a Corto Plazo	0.00	0.00	0.00
Depositos de Fondos de Terceros en Garantía y/o Administración	1,131,964.17	216,630.00	0.00	Transferencias Otorgadas por Pagar a Corto Plazo	0.00	35,760.00	0.00
Otros Efectivos y Equivalentes	0.00	0.00	0.00	Intereses, Comisiones y Otros Gastos de la Deuda Pública por Pagar a Corto Plazo	0.00	0.00	0.00
Derechos a Recibir Efectivo o Equivalentes		204,804.66	14,362.21	Retenciones y Contribuciones por Pagar a Corto Plazo	2,365.53	3,681,537.01	0.00
Inversiones Financieras de Corto Plazo	0.00	0.00	0.00	Devoluciones de la Ley de Ingresos por Pagar a Corto Plazo	0.00	0.00	0.00
Cuentas por Cobrar a Corto Plazo	0.00	14,362.21	0.00	Otras Cuentas por Pagar a Corto Plazo	33,697.12	86,854.89	0.00
Deudores Diversos por Cobrar a Corto Plazo	204,804.66	0.00	0.00	Documentos por Pagar a Corto Plazo		0.00	0.00
Ingresos por Recuperar a Corto Plazo	0.00	0.00	0.00	Documentos Comerciales por Pagar a Corto Plazo	0.00	0.00	0.00
Deudores por Anticipos de la Tesorería a Corto Plazo	0.00	0.00	0.00	Documentos con Contratistas por Obras Públicas por Pagar a Corto Plazo	0.00	0.00	0.00
Préstamos Otorgados a Corto Plazo	0.00	0.00	0.00	Otros Documentos por Pagar a Corto Plazo	0.00	0.00	0.00
Otros Derechos a Recibir Efectivo o Equivalentes a Corto Plazo	0.00	0.00	0.00	Porción a Corto Plazo de la Deuda Pública a Largo Plazo		0.00	0.00
Derechos a Recibir Bienes o Servicios		0.00	0.00	Porción a Corto Plazo de la Deuda Pública Interna	0.00	0.00	0.00
Anticipos a Proveedores por Adquisición de Bienes y Prestación de Servicios a Corto Plazo	0.00	0.00	0.00	Porción a Corto Plazo de la Deuda Pública Externa	0.00	0.00	0.00
Anticipo a Proveedores por Adquisición de Bienes Inmuebles y Muebles a Corto Plazo	0.00	0.00	0.00	Porción a Corto Plazo de Arrendamiento Financiero	0.00	0.00	0.00
Anticipo a Proveedores por Adquisición de Bienes Intangibles a Corto Plazo	0.00	0.00	0.00	Titulos y Valores a Corto Plazo		0.00	0.00
Anticipo a Contratistas por Obras Públicas a Corto Plazo	0.00	0.00	0.00	Titulos y Valores de la Deuda Pública Interna a Corto Plazo	0.00	0.00	0.00
Otros Derechos a Recibir Bienes o Servicios a Corto Plazo	0.00	0.00	0.00	Titulos y Valores de la Deuda Pública Externa a Corto Plazo	0.00	0.00	0.00
Inventarios		0.00	0.00	Pasivos Diferidos a Corto Plazo		0.00	0.00
Inventario de Mercancías para Venta	0.00	0.00	0.00	Ingresos Cobrados por Adelantado a Corto Plazo	0.00	0.00	0.00
Inventario de Mercancías Terminadas	0.00	0.00	0.00	Intereses Cobrados por Adelantado a Corto Plazo	0.00	0.00	0.00
Inventario de Mercancías en Proceso de Elaboración	0.00	0.00	0.00	Otros Pasivos Diferidos a Corto Plazo	0.00	0.00	0.00
Inventario de Materias Primas, Materiales y Suministros para Producción	0.00	0.00	0.00	Fondos y Bienes de Terceros en Garantía y/o Administración a Corto Plazo		0.00	0.00
Bienes en Tránsito	0.00	0.00	0.00	Fondos en Garantía a Corto Plazo	0.00	0.00	0.00
Almacenes		0.00	0.00	Fondos en Administración a Corto Plazo	0.00	0.00	0.00
Almacén de Materiales y Suministros de Consumo	0.00	0.00	0.00	Fondos Contingentes a Corto Plazo	0.00	0.00	0.00
Estimación por Pérdida o Deterioro de Activos Circulantes		0.00	0.00	Fondos de Fideicomisos, Mandatos y Contratos Análogos a Corto Plazo	0.00	0.00	0.00
Estimaciones para Cuentas Incobrables por Derechos a Recibir Efectivo o Equivalentes	0.00	0.00	0.00	Corto Plazo	0.00	0.00	0.00
Estimación por Deterioro de Inventarios	0.00	0.00	0.00	Otros Fondos de Terceros en Garantía y/o Administración a Corto Plazo	0.00	0.00	0.00
Otros Activos Circulantes		0.00	0.00	Valores y Bienes en Garantía a Corto Plazo	0.00	0.00	0.00
Valores en Garantía	0.00	0.00	0.00	Provisiones a Corto Plazo		0.00	0.00
Bienes en Garantía (excluye depósitos de fondos)	0.00	0.00	0.00	Provisión para Demandas y Juicios a Corto Plazo	0.00	0.00	0.00
Bienes Derivados de Embargos, Decomisos, Aseguramientos y Dación en Pago	0.00	0.00	0.00	Provisión para Contingencias a Corto Plazo	0.00	0.00	0.00
Adquisición con Fondos de Terceros	0.00	0.00	0.00	Otras Provisiones a Corto Plazo	0.00	0.00	0.00
Total de Activos Circulantes		16,484,748.17	11,579,754.55	Otros Pasivos a Corto Plazo		137,751.60	69,017.79
Activo No Circulante				Ingresos por Clasificar	136,579.80	67,845.99	0.00
Inversiones Financieras a Largo Plazo		0.00	0.00	Recaudación por Participar	0.00	0.00	0.00
Inversiones a Largo Plazo	0.00	0.00	0.00	Otros Pasivos Circulantes	1,171.80	1,171.80	0.00
Titulos y Valores a Largo Plazo	0.00	0.00	0.00	Total de Pasivos Circulantes		716,258.94	4,874,713.54
Fideicomisos, Mandatos y Contratos Análogos	0.00	0.00	0.00	Pasivo No Circulante			
Participaciones y Aportaciones de Capital	0.00	0.00	0.00	Cuentas por Pagar a Largo Plazo		5,981,365.51	6,726,162.24
Derechos a Recibir Efectivo o Equivalentes a Largo Plazo		82,768.40	82,768.40	Proveedores por Pagar a Largo Plazo	5,981,365.51	6,726,162.24	0.00
Documentos por Cobrar a Largo Plazo	21,131.80	21,131.80	0.00	Contratistas por Obras Públicas por Pagar a Largo Plazo	0.00	0.00	0.00
Deudores Diversos a Largo Plazo	61,636.60	61,636.60	0.00	Documentos por Pagar a Largo Plazo		0.00	0.00
Ingresos por Recuperar a Largo Plazo	0.00	0.00	0.00	Documentos Comerciales por Pagar a Largo Plazo	0.00	0.00	0.00
Préstamos Otorgados a Largo Plazo	0.00	0.00	0.00	Documentos con Contratistas por Obras Públicas por Pagar a Largo Plazo	0.00	0.00	0.00
Otros Derechos a Recibir Efectivo o Equivalentes a Largo Plazo	0.00	0.00	0.00	Otros Documentos por Pagar a Largo Plazo	0.00	0.00	0.00
Bienes Inmuebles, Infraestructura y Construcciones en Proceso		60,036,183.12	60,036,183.12	Deuda Pública a Largo Plazo		0.00	0.00
Terrenos	0.00	0.00	0.00	Titulos y Valores de la Deuda Pública Interna a Largo Plazo	0.00	0.00	0.00
Viviendas	0.00	0.00	0.00	Titulos y Valores de la Deuda Pública Externa a Largo Plazo	0.00	0.00	0.00
Edificios no Habitacionales	60,036,183.12	60,036,183.12	0.00	Préstamos de la Deuda Pública Interna por Pagar a Largo Plazo	0.00	0.00	0.00
Infraestructura	0.00	0.00	0.00	Préstamos de la Deuda Pública Externa por Pagar a Largo Plazo	0.00	0.00	0.00
Construcciones en Proceso en Bienes de Dominio Público	0.00	0.00	0.00	Arrendamiento Financiero por Pagar a Largo Plazo	0.00	0.00	0.00
Construcciones en Proceso en Bienes Propios	0.00	0.00	0.00	Pasivos Diferidos a Largo Plazo		299,119.61	358,562.23
Otros Bienes Inmuebles	0.00	0.00	0.00	Créditos Diferidos a Largo Plazo	0.00	0.00	0.00
Bienes Muebles		34,299,168.21	34,299,168.21	Intereses Cobrados por Adelantado a Largo Plazo	0.00	0.00	0.00
Mobiliario y Equipo de Administración	11,905,458.22	11,905,458.22	0.00	Otros Pasivos Diferidos a Largo Plazo	299,119.61	358,562.23	0.00
Mobiliario y Equipo Educativo y Recreativo	1,871,049.27	1,871,049.27	0.00	Fondos y Bienes de Terceros en Garantía y/o Administración a Largo Plazo		40,981.02	40,981.02
Equipo e Instrumental Médico y de Laboratorio	6,792,385.80	6,792,385.80	0.00	Fondos en Garantía a Largo Plazo	0.00	0.00	0.00
Vehículos y Equipo de Transporte	5,838,289.98	5,838,289.98	0.00	Fondos en Administración a Largo Plazo	40,981.02	40,981.02	0.00
Equipo de Defensa y Seguridad	0.00	0.00	0.00	Fondos Contingentes a Largo Plazo	0.00	0.00	0.00
Máquinaria, Otros Equipos y Herramientas	7,887,964.94	7,887,964.94	0.00	Fondos de Fideicomisos, Mandatos y Contratos Análogos a Largo Plazo	0.00	0.00	0.00
Colecciones, Obras de Arte y Objetos Valiosos	0.00	0.00	0.00	Otros Fondos de Terceros en Garantía y/o Administración a Largo Plazo	0.00	0.00	0.00
Activos Biológicos	0.00	0.00	0.00	Valores y Bienes en Garantía a Largo Plazo	0.00	0.00	0.00
Activos Intangibles		637,542.00	637,542.00	Provisiones a Largo Plazo		32,431.09	32,431.09
Software	359,955.40	359,955.40	0.00	Provisión para Demandas y Juicios a Largo Plazo	32,431.09	32,431.09	0.00
Patentes, Marcas y Derechos	0.00	0.00	0.00	Provisión para Pensiones a Largo Plazo	0.00	0.00	0.00
Concesiones y Franquicias	0.00	0.00	0.00	Provisión para Contingencias a Largo Plazo	0.00	0.00	0.00
Licencias	277,686.60	277,686.60	0.00	Otras Provisiones a Largo Plazo	0.00	0.00	0.00
Otros Activos Intangibles	0.00	0.00	0.00	Total de Pasivos No Circulantes		6,353,897.23	7,158,136.58
Total del Activo		32,969,496.34	23,159,509.10	Total del Pasivo		7,070,156.17	12,032,850.12

SISTEMA CONTABLE 2024
ESTADO DE SITUACIÓN FINANCIERA
AL 30 DE SEPTIEMBRE DEL 2024

(Cifras en Pesos)

Fecha: 22/10/2024

Concepto	2024	2023	Concepto	2024	2023
Depreciación, Deterioro y Amortización Acumulada de Bienes	0.00	0.00	HACIENDA PÚBLICA / PATRIMONIO		
Depreciación Acumulada de Bienes Inmuebles	0.00	0.00	Hacienda Pública/Patrimonio Contribuido	0.00	0.00
Depreciación Acumulada de Infraestructura	0.00	0.00	Aportaciones	0.00	0.00
Depreciación Acumulada de Bienes Muebles	0.00	0.00	Aportaciones	0.00	0.00
Deterioro Acumulado de Bienes	0.00	0.00	Donaciones de Capital	0.00	0.00
Amortización Acumulada de Activos Intangibles	0.00	0.00	Donaciones de Capital	0.00	0.00
Activos Diferidos	2,727,634.87	32,846.20	Actualización de la Hacienda Pública/Patrimonio	0.00	0.00
Estudios, Formulación y Evaluación de Proyectos	0.00	0.00	Actualización de la Hacienda Pública/Patrimonio	0.00	0.00
Derechos sobre Bienes en Régimen de Arrendamiento Financiero	0.00	0.00	Hacienda Pública/Patrimonio Generado	107,197,888.60	94,635,412.36
Gastos Pagados por Adelantado a Largo Plazo	0.00	0.00	Resultados del Ejercicio (Ahorro/Desahorro)	14,055,873.28	1,406,436.87
Anticipos a Largo Plazo	32,846.20	32,846.20	Resultados del Ejercicio (Ahorro/Desahorro)	14,055,873.28	1,406,436.87
Beneficios al Retiro de Empleados Pagados por Adelantado	0.00	0.00	Resultados de Ejercicios Anteriores	93,142,015.32	93,228,975.49
Otros Activos Diferidos	2,694,788.67	0.00	Resultados de Ejercicios Anteriores	93,142,015.32	93,228,975.49
Estimación por Pérdida o Deterioro de Activos no Circulantes	0.00	0.00	Revalúos	0.00	0.00
Estimaciones por Pérdida de Cuentas Incobrables de Documentos por Cobrar a Largo Plazo	0.00	0.00	Revalúo de Bienes Inmuebles	0.00	0.00
Estimaciones por Pérdida de Cuentas Incobrables de Deudores Diversos por Cobrar a Largo Plazo	0.00	0.00	Revalúo de Bienes Muebles	0.00	0.00
Estimaciones por Pérdida de Cuentas Incobrables de Ingresos por Cobrar a Largo Plazo	0.00	0.00	Revalúo de Bienes Intangibles	0.00	0.00
Estimaciones por Pérdida de Cuentas Incobrables de Préstamos Otorgados a Largo Plazo	0.00	0.00	Otros Revalúos	0.00	0.00
Estimaciones por Pérdida de Otras Cuentas Incobrables a Largo Plazo	0.00	0.00	Reservas	0.00	0.00
Otros Activos no Circulantes	0.00	0.00	Reservas de Patrimonio	0.00	0.00
Bienes en Concesión	0.00	0.00	Reservas Territoriales	0.00	0.00
Bienes en Arrendamiento Financiero	0.00	0.00	Reservas por Contingencias	0.00	0.00
Bienes en Comodato	0.00	0.00	Rectificaciones de Resultados de Ejercicios Anteriores	0.00	0.00
Total de Activos No Circulantes	97,783,296.60	95,088,507.93	Cambios en Políticas Contables	0.00	0.00
Total del Activo	114,268,044.77	106,668,262.48	Cambios por Errores Contables	0.00	0.00
			Exceso o Insuficiencia en la Actualización de la Hacienda Pública/Patrimonio	0.00	0.00
			Resultado por Posición Monetaria	0.00	0.00
			Resultado por Posición Monetaria	0.00	0.00
			Resultado por Tenencia de Activos no Monetarios	0.00	0.00
			Resultado por Tenencia de Activos No Monetarios	0.00	0.00
			Total Hacienda Pública/Patrimonio	107,197,888.60	94,635,412.36
			Total del Pasivo y Hacienda Pública/Patrimonio	114,268,044.77	106,668,262.48

 Hernan López Vazquez
 Director General

 Ana Elizabeth Utrilla Morales

Subdirección de Servicios Administrativos

"Bajo protesta de decir verdad declaramos que los Estados Financieros y sus notas, son razonablemente correctos y son responsabilidad del emisor".

SISTEMA CONTABLE 2024
ESTADO DE SITUACIÓN FINANCIERA
AL 30 DE SEPTIEMBRE DEL 2024
 (Cifras en Pesos)

Fecha: 22/10/2024

Concepto	2024	2023	Concepto	2024	2023
ACTIVO			PASIVO		
Activo Circulante			Pasivo Circulante		
Efectivo y Equivalentes	16,279,943.51	11,565,392.34	Cuentas por Pagar a Corto Plazo	578,507.34	4,805,695.75
Derechos a Recibir Efectivo o Equivalentes	204,804.66	14,362.21	Documentos por Pagar a Corto Plazo	0.00	0.00
Derechos a Recibir Bienes o Servicios	0.00	0.00	Porción a Corto Plazo de la Deuda Pública a Largo Plazo	0.00	0.00
Inventarios	0.00	0.00	Títulos y Valores a Corto Plazo	0.00	0.00
Almacenes	0.00	0.00	Pasivos Diferidos a Corto Plazo	0.00	0.00
Estimación por Pérdida o Deterioro de Activos Circulantes	0.00	0.00	Fondos y Bienes de Terceros en Garantía y/o Administración a Corto Plazo	0.00	0.00
Otros Activos Circulantes	0.00	0.00	Provisiones a Corto Plazo	0.00	0.00
Total de Activos Circulantes	16,484,748.17	11,579,754.55	Otros Pasivos a Corto Plazo	137,751.60	69,017.79
Activo No Circulante			Total de Pasivos Circulantes		
Inversiones Financieras a Largo Plazo	0.00	0.00		716,258.94	4,874,713.54
Derechos a Recibir Efectivo o Equivalentes a Largo Plazo	82,768.40	82,768.40	Pasivo No Circulante		
Bienes Inmuebles, Infraestructura y Construcciones en Proceso	60,036,183.12	60,036,183.12	Cuentas por Pagar a Largo Plazo	5,981,365.51	6,726,162.24
Bienes Muebles	34,299,168.21	34,299,168.21	Documentos por Pagar a Largo Plazo	0.00	0.00
Activos Intangibles	637,542.00	637,542.00	Deuda Pública a Largo Plazo	0.00	0.00
Depreciación, Deterioro y Amortización Acumulada de Bienes	0.00	0.00	Pasivos Diferidos a Largo Plazo	299,119.61	358,562.23
Activos Diferidos	2,727,634.87	32,846.20	Fondos y Bienes de Terceros en Garantía y/o Administración a Largo Plazo	40,981.02	40,981.02
Estimación por Pérdida o Deterioro de Activos no Circulantes	0.00	0.00	Provisiones a Largo Plazo	32,431.09	32,431.09
Otros Activos no Circulantes	0.00	0.00			
Total de Activos No Circulantes	97,783,296.60	95,088,507.93	Total de Pasivos No Circulantes	6,353,897.23	7,158,136.58
Total del Activo			Total del Pasivo		
	114,268,044.77	106,668,262.48		7,070,156.17	12,032,850.12
			HACIENDA PÚBLICA / PATRIMONIO		
			Hacienda Pública/Patrimonio Contribuido		
			Aportaciones		
			Donaciones de Capital		
			Actualización de la Hacienda Pública/Patrimonio		
			Hacienda Pública/Patrimonio Generado		
			Resultados del Ejercicio (Ahorro/Desahorro)		
			Resultados de Ejercicios Anteriores		
			Revalúos		
			Reservas		
			Rectificaciones de Resultados de Ejercicios Anteriores		
			Exceso o Insuficiencia en la Actualización de la Hacienda Pública/Patrimonio		
			Resultado por Posición Monetaria		
			Resultado por Tenencia de Activos no Monetarios		
			Total Hacienda Pública/Patrimonio		
			Total del Pasivo y Hacienda Pública/Patrimonio		
	114,268,044.77	106,668,262.48		114,268,044.77	106,668,262.48

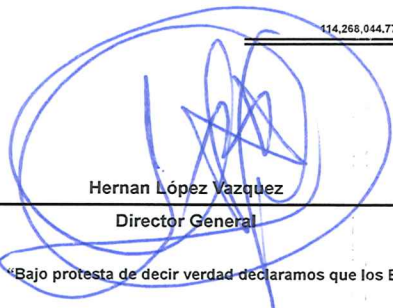

Hernan López Vazquez
 Director General



Ana Elizabeth Utrilla Morales
 Subdirección de Servicios Administrativos

Bajo protesta de decir verdad declaramos que los Estados Financieros y sus notas, son razonablemente correctos y son responsabilidad del emisor".

SISTEMA CONTABLE 2024
ESTADO DE ACTIVIDADES
DEL 1o. DE ENERO AL 30 DE SEPTIEMBRE DE 2024
(Cifras en Pesos)

Fecha:

Concepto	2024	2023
INGRESOS Y OTROS BENEFICIOS		
Ingresos de Gestión	0.00	0.00
Impuestos	0.00	0.00
Impuestos Sobre los Ingresos	0.00	0.00
Impuestos Sobre el Patrimonio	0.00	0.00
Impuestos Sobre la Producción, el Consumo y las Transacciones	0.00	0.00
Impuestos al Comercio Exterior	0.00	0.00
Impuestos Sobre Nóminas y Asimilables	0.00	0.00
Impuestos Ecológicos	0.00	0.00
Accesorios de Impuestos	0.00	0.00
Impuestos no Comprendidos en la Ley de Ingresos Vigente, Causados en Ejercicios Fiscales Anteriores Pendientes de Liquidación o Pago	0.00	0.00
Otros Impuestos	0.00	0.00
Cuotas y Aportaciones de Seguridad Social	0.00	0.00
Contribuciones de Mejoras	0.00	0.00
Derechos	0.00	0.00
Productos	0.00	0.00
Aprovechamientos	0.00	0.00
Ingresos por Venta de Bienes y Prestación de Servicios	0.00	0.00
<i>Participaciones, Aportaciones, Convenios, Incentivos Derivados de la Colaboración Fiscal, Fondos Distintos de Aportaciones, Transferencias, Asignaciones, Subsidios y Subvenciones, y Pensiones y Jubilaciones.</i>	55,372,613.43	74,164,417.10
Participaciones, Aportaciones, Convenios, Incentivos, Derivados de la Colaboración Fiscal y Fondos Distintos de Aportaciones	0.00	0.00
Participaciones	0.00	0.00
Aportaciones	0.00	0.00
Convenios	0.00	0.00
Incentivos Derivados de la Colaboración Fiscal	0.00	0.00
Fondos Distintos de Aportaciones	0.00	0.00
Transferencias, Asignaciones, Subsidios y Subvenciones, y Pensiones y Jubilaciones	55,372,613.43	74,164,417.10
Transferencias y Asignaciones	55,372,613.43	74,164,417.10
Subsidios y Subvenciones	0.00	0.00
Pensiones y Jubilaciones	0.00	0.00
Transferencias del Fondo Mexicano del Petróleo para la Estabilización y el Desarrollo	0.00	0.00
Otros Ingresos y Beneficios	9.48	1.58
Ingresos Financieros		
Intereses Ganados de Títulos, Valores y demás Instrumentos Financieros	0.00	0.00



SISTEMA CONTABLE 2024
ESTADO DE ACTIVIDADES
DEL 1o. DE ENERO AL 30 DE SEPTIEMBRE DE 2024
(Cifras en Pesos)

Página 2 de 3
22/10/2024

Fecha:

Concepto	2024	2023
Otros Ingresos Financieros	0.00	0.00
Incremento por Variación de Inventarios	0.00	0.00
Disminución del Exceso de Estimaciones por Pérdida o Deterioro u		
Obsolescencia	0.00	0.00
Disminución del Exceso de Provisiones	0.00	0.00
Otros Ingresos y Beneficios Varios	9.48	1.58
Total de Ingresos y Otros Beneficios	55,372,622.91	74,164,418.68
GASTOS Y OTRAS PÉRDIDAS		
Gastos de Funcionamiento	41,228,931.00	71,072,679.51
Servicios Personales	36,110,809.64	60,372,246.93
Materiales y Suministros	1,087,221.73	2,256,164.67
Servicios Generales	4,030,899.63	8,444,267.91
Transferencias, Asignaciones, Subsidios y Otras Ayudas	87,817.50	1,355,581.90
Transferencias Internas y Asignaciones al Sector Público	0.00	0.00
Transferencias al Resto del Sector Público	0.00	0.00
Subsidios y Subvenciones	0.00	982,713.74
Ayudas Sociales	87,817.50	372,868.16
Pensiones y Jubilaciones	0.00	0.00
Transferencias a Fideicomisos, Mandatos y Contratos Análogos	0.00	0.00
Transferencias a la Seguridad Social	0.00	0.00
Donativos	0.00	0.00
Transferencias al Exterior	0.00	0.00
Participaciones y Aportaciones	0.00	0.00
Participaciones	0.00	0.00
Aportaciones	0.00	0.00
Convenios	0.00	0.00
Intereses, Comisiones y Otros Gastos de la Deuda Pública	0.00	0.00
Otros Gastos y Pérdidas Extraordinarias	1.13	329,720.40
Estimaciones, Depreciaciones, Deterioros, Obsolescencia y Amortizaciones	0.00	0.00
Provisiones	0.00	0.00
Disminución de Inventarios	0.00	0.00
Otros Gastos	1.13	329,720.40
Inversión Pública	0.00	0.00
Inversión Pública no Capitalizable	0.00	0.00
Total de Gastos y Otras Pérdidas	41,316,749.63	72,757,981.81



SISTEMA CONTABLE 2024
ESTADO DE ACTIVIDADES
DEL 1o. DE ENERO AL 30 DE SEPTIEMBRE DE 2024
(Cifras en Pesos)

Fecha:

Concepto	2024	2023
Resultados del Ejercicio (Ahorro/Desahorro)	<u>14,055,873.28</u>	<u>1,406,436.87</u>

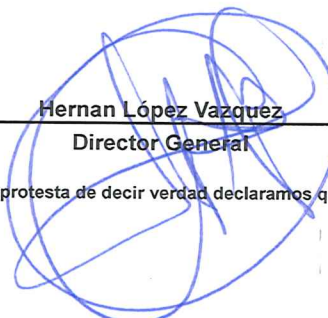
Hernan López Vazquez
Director General

Ana Elizabeth Utrilla Morales
Subdirección de Servicios Administrativos

"Bajo protesta de decir verdad declaramos que los Estados Financieros y sus notas, son razonablemente correctos y son responsabilidad



GOBIERNO CONSTITUCIONAL DEL ESTADO DE CHIAPAS
INSTITUTO TECNOLÓGICO SUPERIOR DE CINTALAPA

SISTEMA CONTABLE 2024
ESTADO DE ACTIVIDADES
DEL 1o. DE ENERO AL 30 DE SEPTIEMBRE DE 2024
(Cifras en Pesos)

Página 1 de 1
Fecha: 22/10/2024

Concepto	2024	2023
INGRESOS Y OTROS BENEFICIOS		
<i>Ingresos de Gestión</i>	0.00	0.00
Impuestos	0.00	0.00
Cuotas y Aportaciones de Seguridad Social	0.00	0.00
Contribuciones de Mejoras	0.00	0.00
Derechos	0.00	0.00
Productos	0.00	0.00
Aprovechamientos	0.00	0.00
Ingresos por Venta de Bienes y Prestación de Servicios	0.00	0.00
<i>Participaciones, Aportaciones, Convenios, Incentivos Derivados de la Colaboración Fiscal, Fondos Distintos de Aportaciones, Transferencias, Asignaciones, Subsidios y Subvenciones, y Pensiones y Jubilaciones</i>	55,372,613.43	74,164,417.10
Participaciones, Aportaciones, Convenios, Incentivos Derivados de la Colaboración Fiscal y Fondos Distintos de Aportaciones	0.00	0.00
Transferencias, Asignaciones, Subsidios y Subvenciones, y Pensiones y Jubilaciones	55,372,613.43	74,164,417.10
<i>Otros Ingresos y Beneficios</i>	9.48	1.58
Ingresos Financieros	0.00	0.00
Incremento por Variación de Inventarios	0.00	0.00
Disminución del Exceso de Estimaciones por Pérdida o Deterioro u Obsolescencia	0.00	0.00
Disminución del Exceso de Provisiones	0.00	0.00
Otros Ingresos y Beneficios Varios	9.48	1.58
Total de Ingresos y Otros Beneficios	55,372,622.91	74,164,418.68
GASTOS Y OTRAS PÉRDIDAS		
<i>Gastos de Funcionamiento</i>	41,228,931.00	71,072,679.51
Servicios Personales	36,110,809.64	60,372,246.93
Materiales y Suministros	1,087,221.73	2,256,164.67
Servicios Generales	4,030,899.63	8,444,267.91
<i>Transferencias, Asignaciones, Subsidios y Otras Ayudas</i>	87,817.50	1,355,581.90
Transferencias Internas y Asignaciones al Sector Público	0.00	0.00
Transferencias al Resto del Sector Público	0.00	0.00
Subsidios y Subvenciones	0.00	982,713.74
Ayudas Sociales	87,817.50	372,868.16
Pensiones y Jubilaciones	0.00	0.00
Transferencias a Fideicomisos, Mandatos y Contratos Análogos	0.00	0.00
Transferencias a la Seguridad Social	0.00	0.00
Donativos	0.00	0.00
Transferencias al Exterior	0.00	0.00
<i>Participaciones y Aportaciones</i>	0.00	0.00
Participaciones	0.00	0.00
Aportaciones	0.00	0.00
Convenios	0.00	0.00
<i>Intereses, Comisiones y Otros Gastos de la Deuda Pública</i>	0.00	0.00
Intereses de la Deuda Pública	0.00	0.00
Comisiones de la Deuda Pública	0.00	0.00
Gastos de la Deuda Pública	0.00	0.00
Costo por Coberturas	0.00	0.00
Apoyos Financieros	0.00	0.00
<i>Otros Gastos y Pérdidas Extraordinarias</i>	1.13	329,720.40
Estimaciones, Depreciaciones, Deterioros, Obsolescencia y Amortizaciones	0.00	0.00
Provisiones	0.00	0.00
Disminución de Inventarios	0.00	0.00
Otros Gastos	1.13	329,720.40
<i>Inversión Pública</i>	0.00	0.00
Inversión Pública no Capitalizable	0.00	0.00
Total de Gastos y Otras Pérdidas	41,316,749.63	72,757,981.81
Resultados del Ejercicio (Ahorro/Desahorro)	14,055,873.28	1,406,436.87

Hernan López Vazquez
Director General

Ana Elizabeth Utrilla Morales

Subdirección de Servicios Administrativos

"Bajo protesta de decir verdad declaramos que los Estados Financieros y sus notas, son razonablemente correctos y son responsabilidad del emisor".



GOBIERNO CONSTITUCIONAL DEL ESTADO DE CHIAPAS
INSTITUTO TECNOLÓGICO SUPERIOR DE CINTALAPA

SISTEMA CONTABLE 2024
ESTADO DE ACTIVIDADES
DEL 1o. DE ENERO AL 30 DE SEPTIEMBRE DE 2024
(Cifras en Pesos)

Página 1 de 1
Fecha: 22/10/2024

Concepto	2024	2023
INGRESOS Y OTROS BENEFICIOS		
<i>Ingresos de Gestión</i>		
Impuestos	0.00	0.00
Cuotas y Aportaciones de Seguridad Social	0.00	0.00
Contribuciones de Mejoras	0.00	0.00
Derechos	0.00	0.00
Productos	0.00	0.00
Aprovechamientos	0.00	0.00
Ingresos por Venta de Bienes y Prestación de Servicios	0.00	0.00
<i>Participaciones, Aportaciones, Convenios, Incentivos Derivados de la Colaboración Fiscal, Fondos Distintos de Aportaciones, Transferencias, Asignaciones, Subsidios y Subvenciones, y Pensiones y Jubilaciones</i>		
	55,372,613.43	74,164,417.10
Participaciones, Aportaciones, Convenios, Incentivos Derivados de la Colaboración Fiscal y Fondos Distintos de Aportaciones	0.00	0.00
Transferencias, Asignaciones, Subsidios y Subvenciones, y Pensiones y Jubilaciones	55,372,613.43	74,164,417.10
<i>Otros Ingresos y Beneficios</i>		
Ingresos Financieros	9.48	1.58
Incremento por Variación de Inventarios	0.00	0.00
Disminución del Exceso de Estimaciones por Pérdida o Deterioro u Obsolescencia	0.00	0.00
Disminución del Exceso de Provisiones	0.00	0.00
Otros Ingresos y Beneficios Varios	9.48	1.58
Total de Ingresos y Otros Beneficios	55,372,622.91	74,164,418.68
GASTOS Y OTRAS PÉRDIDAS		
<i>Gastos de Funcionamiento</i>		
Servicios Personales	41,228,931.00	71,072,679.51
Materiales y Suministros	36,110,809.64	60,372,246.93
Servicios Generales	1,087,221.73	2,256,164.67
	4,030,899.63	8,444,267.91
<i>Transferencias, Asignaciones, Subsidios y Otras Ayudas</i>		
Transferencias Internas y Asignaciones al Sector Público	87,817.50	1,355,581.90
Transferencias al Resto del Sector Público	0.00	0.00
Subsidios y Subvenciones	0.00	982,713.74
Ayudas Sociales	87,817.50	372,868.16
Pensiones y Jubilaciones	0.00	0.00
Transferencias a Fideicomisos, Mandatos y Contratos Análogos	0.00	0.00
Transferencias a la Seguridad Social	0.00	0.00
Donativos	0.00	0.00
Transferencias al Exterior	0.00	0.00
<i>Participaciones y Aportaciones</i>		
Participaciones	0.00	0.00
Aportaciones	0.00	0.00
Convenios	0.00	0.00
<i>Intereses, Comisiones y Otros Gastos de la Deuda Pública</i>		
Intereses de la Deuda Pública	0.00	0.00
Comisiones de la Deuda Pública	0.00	0.00
Gastos de la Deuda Pública	0.00	0.00
Costo por Coberturas	0.00	0.00
Apoyos Financieros	0.00	0.00
<i>Otros Gastos y Pérdidas Extraordinarias</i>		
Estimaciones, Depreciaciones, Deterioros, Obsolescencia y Amortizaciones	1.13	329,720.40
Provisiones	0.00	0.00
Disminución de Inventarios	0.00	0.00
Otros Gastos	0.00	0.00
	1.13	329,720.40
<i>Inversión Pública</i>		
Inversión Pública no Capitalizable	0.00	0.00
	0.00	0.00
Total de Gastos y Otras Pérdidas	41,316,749.63	72,757,981.81
Resultados del Ejercicio (Ahorro/Desahorro)	14,055,873.28	1,406,436.87

Hernan López Vazquez
Director General

Ana Elizabeth Utrilla Morales

Subdirección de Servicios Administrativos

"Bajo protesta de decir verdad declaramos que los Estados Financieros y sus notas, son razonablemente correctos y son responsabilidad del emisor".

SISTEMA CONTABLE 2024
ESTADO DE VARIACIÓN EN LA HACIENDA PÚBLICA
DEL 01 DE ENERO AL 30 DE SEPTIEMBRE DE 2024

(Cifras en Pesos)

Página 1 de 1

Fecha:

22/10/2024

Concepto	Hacienda Pública / Patrimonio Contribuido	Hacienda Pública / Patrimonio Generado de Ejercicios Anteriores	Hacienda Pública / Patrimonio Generado del Ejercicio	Exceso o Insuficiencia en la Actualización de la Hacienda Pública/Patrimonio	Total
Hacienda Pública / Patrimonio Contribuido Neto de 2023	0.00				0.00
Aportaciones	0.00				0.00
Donaciones de Capital	0.00				0.00
Actualización de la Hacienda Pública/Patrimonio	0.00				0.00
Hacienda Pública / Patrimonio Generado Neto de 2023		93,228,975.49	1,406,436.87		94,635,412.36
Resultados del Ejercicio (Ahorro/Desahorro)			1,406,436.87		1,406,436.87
Resultado de Ejercicios Anteriores		93,228,975.49			93,228,975.49
Revalúos		0.00			0.00
Reservas		0.00			0.00
Rectificaciones de Resultados de Ejercicios Anteriores		0.00			0.00
Exceso o Insuficiencia en la Actualización de la Hacienda Pública / Patrimonio Neto de 2023				0.00	0.00
Resultado por Posición Monetaria				0.00	0.00
Resultado por Tenencia de Activos no Monetarios				0.00	0.00
Hacienda Pública / Patrimonio Neto Final de 2023	0.00	93,228,975.49	1,406,436.87	0.00	94,635,412.36
Cambios en la Hacienda Pública / Patrimonio Contribuido Neto de 2024	0.00				0.00
Aportaciones	0.00				0.00
Donaciones de Capital	0.00				0.00
Actualización de la Hacienda Pública/Patrimonio	0.00				0.00
Variaciones de la Hacienda Pública / Patrimonio Generado Neto de 2024		(86,960.17)	12,649,436.41		12,562,476.24
Resultados del Ejercicio (Ahorro/Desahorro)			14,055,873.28		14,055,873.28
Resultados de Ejercicios Anteriores		(86,960.17)	(1,406,436.87)		(1,493,397.04)
Revalúos			0.00		0.00
Reservas			0.00		0.00
Rectificaciones de Resultados de Ejercicios Anteriores			0.00		0.00
Cambios en el Exceso o Insuficiencia en la Actualización de la Hacienda Pública / Patrimonio Neto de 2024				0.00	0.00
Resultado por Posición Monetaria				0.00	0.00
Resultado por Tenencia de Activos no Monetarios				0.00	0.00
Hacienda Pública / Patrimonio Neto Final de 2024	0.00	93,142,015.32	14,055,873.28	0.00	107,197,888.60



 Hernan López Vazquez
 Director General



 Ana Elizabeth Utrilla Morales
 Subdirección de Servicios Administrativos

“Bajo protesta de decir verdad declaramos que los Estados Financieros y sus notas, son razonablemente correctos y son responsabilidad del emisor”.

**SISTEMA CONTABLE 2024
 ESTADO DE CAMBIOS EN LA SITUACIÓN FINANCIERA
 DEL 1o. DE ENERO AL 30 DE SEPTIEMBRE DE 2024
 (Cifras en Pesos)**

Concepto	Origen	Aplicación
ACTIVO	0.00	7,599,782.29
<i>Activo Circulante</i>	0.00	4,904,993.62
Efectivo y Equivalentes	0.00	4,714,551.17
Derechos a Recibir Efectivo o Equivalentes	0.00	190,442.45
Derechos a Recibir Bienes o Servicios	0.00	0.00
Inventarios	0.00	0.00
Almacenes	0.00	0.00
Estimación por Pérdida o Deterioro de Activos Circulantes	0.00	0.00
Otros Activos Circulantes	0.00	0.00
<i>Activo No Circulante</i>	0.00	2,694,788.67
Inversiones Financieras a Largo Plazo	0.00	0.00
Derechos a Recibir Efectivo o Equivalentes a Largo Plazo	0.00	0.00
Bienes Inmuebles, Infraestructura y Construcciones en Proceso	0.00	0.00
Bienes Muebles	0.00	0.00
Activos Intangibles	0.00	0.00
Depreciación, Deterioro y Amortización Acumulada de Bienes	0.00	0.00
Activos Diferidos	0.00	2,694,788.67
Estimación por Pérdida o Deterioro de Activos no Circulantes	0.00	0.00
Otros Activos no Circulantes	0.00	0.00
PASIVO	68,733.81	5,031,427.76
<i>Pasivo Circulante</i>	68,733.81	4,227,188.41
Cuentas por Pagar a Corto Plazo	0.00	4,227,188.41
Documentos por Pagar a Corto Plazo	0.00	0.00
Porción a Corto Plazo de la Deuda Pública a Largo Plazo	0.00	0.00
Títulos y Valores a Corto Plazo	0.00	0.00
Pasivos Diferidos a Corto Plazo	0.00	0.00
Fondos y Bienes de Terceros en Garantía y/o Administración a Corto Plazo	0.00	0.00
Provisiones a Corto Plazo	0.00	0.00
Otros Pasivos a Corto Plazo	68,733.81	0.00
<i>Pasivo No Circulante</i>	0.00	804,239.35
Cuentas a Pagar a Largo Plazo	0.00	744,796.73
Documentos por Pagar a Largo Plazo	0.00	0.00
Deuda Pública a Largo Plazo	0.00	0.00
Pasivos Diferidos a Largo Plazo	0.00	59,442.62
Fondos y Bienes de Terceros en Garantía y/o Administración a Largo Plazo	0.00	0.00
Provisiones a Largo Plazo	0.00	0.00
HACIENDA PÚBLICA/PATRIMONIO	12,649,436.41	86,960.17
<i>Hacienda Pública/Patrimonio Contribuido</i>	0.00	0.00
Aportaciones	0.00	0.00
Donaciones de Capital	0.00	0.00
Actualización de la Hacienda Pública/Patrimonio	0.00	0.00
<i>Hacienda Pública/Patrimonio Generado</i>	12,649,436.41	86,960.17
Resultados del Ejercicio (Ahorro/Desahorro)	12,649,436.41	0.00
Resultados de Ejercicios Anteriores	0.00	86,960.17
Revalúos	0.00	0.00
Reservas	0.00	0.00
Rectificaciones de Resultados de Ejercicios Anteriores	0.00	0.00
<i>Exceso o Insuficiencia en la Actualización de la Hacienda Pública/Patrimonio</i>	0.00	0.00
Resultado por Posición Monetaria	0.00	0.00
Resultado por Tenencia de Activos no Monetarios	0.00	0.00

Hernan López Vázquez
 Director General

Ana Elizabeth Utrilla Morales
 Subdirección de Servicios Administrativos

"Bajo protesta de decir verdad declaramos que los Estados Financieros y sus notas, son razonablemente correctos y son responsabilidad del emisor".

SISTEMA CONTABLE 2024
ESTADO DE FLUJOS DE EFECTIVO
DEL 01 DE ENERO AL 30 DE SEPTIEMBRE DE 2024
(Cifras en Pesos)

Concepto	2024	2023
Flujos de Efectivo de las Actividades de Operación		
Origen		
Impuestos	55,372,622.91	74,164,418.68
Cuotas y Aportaciones de Seguridad Social	0.00	0.00
Contribuciones de Mejoras	0.00	0.00
Derechos	0.00	0.00
Productos	0.00	0.00
Aprovechamientos	0.00	0.00
Ingresos por Venta de Bienes y Prestación de Servicios	0.00	0.00
Participaciones, Aportaciones, Convenios, Incentivos Derivados de la Colaboración Fiscal y Fondos Distintos de Aportaciones	0.00	0.00
Transferencias, Asignaciones, Subsidios y Subvenciones, y Pensiones y Jubilaciones	0.00	0.00
Otros Orígenes de Operación	55,372,622.91	74,164,418.68
Aplicación		
Servicios Personales	41,316,749.63	72,757,981.81
Materiales y Suministros	36,110,809.64	60,372,246.93
Servicios Generales	1,087,221.73	2,256,164.67
Transferencias Internas y Asignaciones al Sector Público	4,030,899.63	8,444,267.91
Trasferencias al Resto del Sector Público	0.00	0.00
Subsidios y Subvenciones	0.00	982,713.74
Ayudas Sociales	87,817.50	372,868.16
Pensiones y Jubilaciones	0.00	0.00
Transferencias a Fideicomisos, Mandatos y Contratos Análogos	0.00	0.00
Transferencias a la Seguridad Social	0.00	0.00
Donativos	0.00	0.00
Transferencias al Exterior	0.00	0.00
Participaciones	0.00	0.00
Aportaciones	0.00	0.00
Convenios	0.00	0.00
Otras Aplicaciones de Operación	1.13	329,720.40
Flujos Netos de Efectivo de las Actividades de Operación	14,055,873.28	1,406,436.87
Flujos de Efectivo de las Actividades de Inversión		
Origen		
Bienes Inmuebles, Infraestructura y Construcciones en Proceso	14,362.21	1,385,718.68
Bienes Muebles	0.00	0.00
Otros Orígenes de Inversión	0.00	0.00
Aplicación		
Bienes Inmuebles, Infraestructura y Construcciones en Proceso	4,392,990.37	6,077,089.29
Bienes Muebles	0.00	0.00
Otras Aplicaciones de Inversión	0.00	139,789.08
Flujos Netos de Efectivo de las Actividades de Inversión	(4,378,628.16)	(4,691,370.61)
Flujos de Efectivo de las Actividades de Financiamiento		
Origen		
Endeudamiento Neto	372,876.47	1,094,093.55
Interno	0.00	0.00
Externo	0.00	0.00
Otros Orígenes de Financiamiento	0.00	0.00
Aplicación		
Servicios de la Deuda	372,876.47	1,094,093.55
Interno	0.00	0.00
Externo	0.00	0.00
Otras Aplicaciones de Financiamiento	0.00	0.00
Flujos Netos de Efectivo por Actividades de Financiamiento	(4,962,693.95)	747,332.73
Incremento/Disminución Neta en el Efectivo y Equivalentes al Efectivo	4,714,551.17	(2,537,601.01)
Efectivo y Equivalentes al Efectivo al Inicio del Ejercicio	11,565,392.34	14,102,993.35
Efectivo y Equivalentes al Efectivo al Final del Ejercicio	16,279,943.51	11,565,392.34

Hernan López Vazquez
Director General

Ana Elizabeth Utrilla Morales
Subdirección de Servicios Administrativos



GOBIERNO CONSTITUCIONAL DEL ESTADO DE CHIAPAS
INSTITUTO TECNOLÓGICO SUPERIOR DE CINTALAPA

SISTEMA CONTABLE 2024
ESTADO DE FLUJOS DE EFECTIVO
DEL 01 DE ENERO AL 30 DE SEPTIEMBRE DE 2024
(Cifras en Pesos)

Concepto	2024	2023
----------	------	------

"Bajo protesta de decir verdad declaramos que los Estados Financieros y sus notas, son razonablemente correctos y son responsabilidad del emisor".



GOBIERNO CONSTITUCIONAL DEL ESTADO DE CHIAPAS

INSTITUTO TECNOLÓGICO SUPERIOR DE CINTALAPA
SISTEMA CONTABLE 2024

ESTADO ANALITICO DEL ACTIVO
DEL 01 DE ENERO AL 30 DE SEPTIEMBRE DEL 2024
(Cifras en Pesos)

No. Cta.	Concepto	Saldo Inicial	Cargos del Período	Abonos del Período	Saldo Final	Variación del Período
1	ACTIVO	106,668,262.48	203,042,030.01	195,442,247.72	114,268,044.77	7,599,782.29
11	ACTIVO CIRCULANTE	11,579,754.55	199,147,018.29	194,242,024.67	16,484,748.17	4,904,993.62
111	Efectivo y Equivalentes	11,565,392.34	195,574,402.55	190,859,851.38	16,279,943.51	4,714,551.17
1111	Efectivo	0.00	47,600.14	22,600.14	25,000.00	25,000.00
1112	Bancos/Tesorería	0.00	0.00	0.00	0.00	0.00
1113	Bancos/Dependencias y Otros	11,348,762.34	131,513,830.91	127,739,613.91	15,122,979.34	3,774,217.00
1114	Inversiones Temporales (Hasta 3 meses)	0.00	0.00	0.00	0.00	0.00
1115	Fondos con Afectación Específica	216,630.00	64,012,971.50	63,097,637.33	1,131,964.17	915,334.17
1116	Depósitos de Fondos de Terceros en Garantía y/o Administración	0.00	0.00	0.00	0.00	0.00
1119	Otros Efectivos y Equivalentes	0.00	0.00	0.00	0.00	0.00
112	Derechos a Recibir Efectivo o Equivalentes	14,362.21	3,572,615.74	3,382,173.29	204,804.66	190,442.45
1121	Inversiones Financieras de Corto Plazo	0.00	0.00	0.00	0.00	0.00
1122	Cuentas por Cobrar a Corto Plazo	14,362.21	3,203,304.08	3,217,666.29	0.00	(14,362.21)
1123	Deudores Diversos por Cobrar a Corto Plazo	0.00	369,311.66	164,507.00	204,804.66	204,804.66
1124	Ingresos por Recuperar a Corto Plazo	0.00	0.00	0.00	0.00	0.00
1125	Deudores por Anticipos de la Tesorería a Corto Plazo	0.00	0.00	0.00	0.00	0.00
1126	Préstamos Otorgados a Corto Plazo	0.00	0.00	0.00	0.00	0.00
1129	Otros Derechos a Recibir Efectivo o Equivalentes a Corto Plazo	0.00	0.00	0.00	0.00	0.00
113	Derechos a Recibir Bienes o Servicios	0.00	0.00	0.00	0.00	0.00
1131	Anticipo a Proveedores por Adquisición de Bienes y Prestación de Servicios a Corto Plazo	0.00	0.00	0.00	0.00	0.00
1132	Anticipo a Proveedores por Adquisición de Bienes Inmuebles y Muebles a Corto Plazo	0.00	0.00	0.00	0.00	0.00
1133	Anticipo a Proveedores por Adquisición de Bienes Intangibles a Corto Plazo	0.00	0.00	0.00	0.00	0.00
1134	Anticipo a Contratistas por Obras Públicas a Corto Plazo	0.00	0.00	0.00	0.00	0.00
1139	Otros Derechos a Recibir Bienes o Servicios a Corto Plazo	0.00	0.00	0.00	0.00	0.00
114	Inventarios	0.00	0.00	0.00	0.00	0.00
1141	Inventario de Mercancías para Venta	0.00	0.00	0.00	0.00	0.00
1142	Inventario de Mercancías Terminadas	0.00	0.00	0.00	0.00	0.00
1143	Inventario de Mercancías en Proceso de Elaboración	0.00	0.00	0.00	0.00	0.00
1144	Inventario de Materias Primas, Materiales y Suministros para Producción	0.00	0.00	0.00	0.00	0.00
1145	Bienes en Tránsito	0.00	0.00	0.00	0.00	0.00
115	Almacenes	0.00	0.00	0.00	0.00	0.00
1151	Almacén de Materiales y Suministros de Consumo	0.00	0.00	0.00	0.00	0.00
116	Estimación por Pérdida o Deterioro de Activos Circulantes	0.00	0.00	0.00	0.00	0.00
1161	Estimaciones para Cuentas Incobrables por Derechos a Recibir Efectivo o Equivalentes	0.00	0.00	0.00	0.00	0.00

[Handwritten mark]

[Handwritten mark]

No. Cta.	Concepto	Saldo Inicial	Cargos del Periodo	Abonos del Periodo	Saldo Final	Variación del Periodo
1162	Estimación por Deterioro de Inventarios	0.00	0.00	0.00	0.00	0.00
119	Otros Activos Circulantes	0.00	0.00	0.00	0.00	0.00
1191	Valores en Garantía	0.00	0.00	0.00	0.00	0.00
1192	Bienes en Garantía (excluye depósitos de fondos)	0.00	0.00	0.00	0.00	0.00
1193	Bienes Derivados de Embargos, Decomisos, Aseguramientos y Dación en Pago	0.00	0.00	0.00	0.00	0.00
1194	Adquisición con Fondos de Terceros	0.00	0.00	0.00	0.00	0.00
12	ACTIVO NO CIRCULANTE	95,088,507.93	3,895,011.72	1,200,223.05	97,783,296.60	2,694,788.67
121	Inversiones Financieras a Largo Plazo	0.00	0.00	0.00	0.00	0.00
1211	Inversiones a Largo Plazo	0.00	0.00	0.00	0.00	0.00
1212	Títulos y Valores a Largo Plazo	0.00	0.00	0.00	0.00	0.00
1213	Fideicomisos, Mandatos y Contratos Análogos	0.00	0.00	0.00	0.00	0.00
1214	Participaciones y Aportaciones de Capital	0.00	0.00	0.00	0.00	0.00
122	Derechos a Recibir Efectivo o Equivalentes a Largo Plazo	82,768.40	0.00	0.00	82,768.40	0.00
1221	Documentos por Cobrar a Largo Plazo	21,131.80	0.00	0.00	21,131.80	0.00
1222	Deudores Diversos a Largo Plazo	61,636.60	0.00	0.00	61,636.60	0.00
1223	Ingresos por Recuperar a Largo Plazo	0.00	0.00	0.00	0.00	0.00
1224	Préstamos Otorgados a Largo Plazo	0.00	0.00	0.00	0.00	0.00
1229	Otros Derechos a Recibir Efectivo o Equivalentes a Largo Plazo	0.00	0.00	0.00	0.00	0.00
123	Bienes Inmuebles, Infraestructura y Construcciones en Proceso	60,036,183.12	0.00	0.00	60,036,183.12	0.00
1231	Terrenos	0.00	0.00	0.00	0.00	0.00
1232	Viviendas	0.00	0.00	0.00	0.00	0.00
1233	Edificios no Habitacionales	60,036,183.12	0.00	0.00	60,036,183.12	0.00
1234	Infraestructura	0.00	0.00	0.00	0.00	0.00
1235	Construcciones en Proceso en Bienes de Dominio Público	0.00	0.00	0.00	0.00	0.00
1236	Construcciones en Proceso en Bienes Propios	0.00	0.00	0.00	0.00	0.00
1239	Otros Bienes Inmuebles	0.00	0.00	0.00	0.00	0.00
124	Bienes Muebles	34,299,168.21	0.00	0.00	34,299,168.21	0.00
1241	Mobiliario y Equipo de Administración	11,909,458.22	0.00	0.00	11,909,458.22	0.00
1242	Mobiliario y Equipo Educativo y Recreativo	1,871,049.27	0.00	0.00	1,871,049.27	0.00
1243	Equipo e Instrumental Médico y de Laboratorio	6,792,385.80	0.00	0.00	6,792,385.80	0.00
1244	Vehículos y Equipo de Transporte	5,838,289.98	0.00	0.00	5,838,289.98	0.00
1245	Equipo de Defensa y Seguridad	0.00	0.00	0.00	0.00	0.00
1246	Maquinaria, Otros Equipos y Herramientas	7,887,984.94	0.00	0.00	7,887,984.94	0.00
1247	Colecciones, Obras de Arte y Objetos Valiosos	0.00	0.00	0.00	0.00	0.00
1248	Activos Biológicos	0.00	0.00	0.00	0.00	0.00
125	Activos Intangibles	637,542.00	0.00	0.00	637,542.00	0.00
1251	Software	359,855.40	0.00	0.00	359,855.40	0.00
1252	Patentes, Marcas y Derechos	0.00	0.00	0.00	0.00	0.00
1253	Concesiones y Franquicias	0.00	0.00	0.00	0.00	0.00
1254	Licencias	277,686.60	0.00	0.00	277,686.60	0.00



No. Cta.	Concepto	Saldo Inicial	Cargos del Período	Abonos del Período	Saldo Final	Variación del Período
1259	Otros Activos Intangibles	0.00	0.00	0.00	0.00	0.00
126	Depreciación, Deterioro y Amortización Acumulada de Bienes	0.00	0.00	0.00	0.00	0.00
1261	Depreciación Acumulada de Bienes Inmuebles	0.00	0.00	0.00	0.00	0.00
1262	Depreciación Acumulada de Infraestructura	0.00	0.00	0.00	0.00	0.00
1263	Depreciación Acumulada de Bienes Muebles	0.00	0.00	0.00	0.00	0.00
1264	Deterioro Acumulado de Activos Biológicos	0.00	0.00	0.00	0.00	0.00
1265	Amortización Acumulada de Activos Intangibles	0.00	0.00	0.00	0.00	0.00
127	Activos Diferidos	32,846.20	3,895,011.72	1,200,223.05	2,727,634.87	2,694,788.67
1271	Estudios, Formulación y Evaluación de Proyectos	0.00	0.00	0.00	0.00	0.00
1272	Derechos sobre Bienes en Régimen de Arrendamiento Financiero	0.00	0.00	0.00	0.00	0.00
1273	Gastos Pagados por Adelantado a Largo Plazo	0.00	0.00	0.00	0.00	0.00
1274	Anticipos a Largo Plazo	32,846.20	0.00	0.00	32,846.20	0.00
1275	Beneficios al Retiro de Empleados Pagados por Adelantado	0.00	0.00	0.00	0.00	0.00
1279	Otros Activos Diferidos	0.00	3,895,011.72	1,200,223.05	2,694,788.67	2,694,788.67
128	Estimación por Pérdida o Deterioro de Activos no Circulantes	0.00	0.00	0.00	0.00	0.00
1281	Estimaciones por Pérdida de Cuentas Incobrables de Documentos por Cobrar a Largo Plazo	0.00	0.00	0.00	0.00	0.00
1282	Estimaciones por Pérdida de Cuentas Incobrables de Deudores Diversos por Cobrar a Largo Plazo	0.00	0.00	0.00	0.00	0.00
1283	Estimaciones por Pérdida de Cuentas Incobrables de Ingresos Por Cobrar a Largo Plazo	0.00	0.00	0.00	0.00	0.00
1284	Estimaciones por Pérdida de Otras Cuentas Incobrables a Largo Plazo	0.00	0.00	0.00	0.00	0.00
1289	Estimaciones por Pérdida de Otras Cuentas Incobrables a Largo Plazo	0.00	0.00	0.00	0.00	0.00
129	Otros Activos no Circulantes	0.00	0.00	0.00	0.00	0.00
1291	Bienes en Concesión	0.00	0.00	0.00	0.00	0.00
1292	Bienes en Arrendamiento Financiero	0.00	0.00	0.00	0.00	0.00
1293	Bienes en Comodato	0.00	0.00	0.00	0.00	0.00

 Hernan López Vazquez

Director General

 Ana Elizabeth Utrilla Morales

Subdirección de Servicios Administrativos

“Bajo protesta de decir verdad declaramos que los Estados Financieros y sus notas, son razonablemente correctos y son responsabilidad del emisor”.



**GOBIERNO CONSTITUCIONAL DEL ESTADO DE CHIAPAS
INSTITUTO TECNOLÓGICO SUPERIOR DE CINTALAPA**

**SISTEMA CONTABLE 2024
ESTADO ANALITICO DEL ACTIVO
DEL 01 DE ENERO AL 30 DE SEPTIEMBRE DEL 2024
(Cifras en Pesos)**

Página 1 de 1
22/10/2024

Fecha:

Concepto	Saldo Inicial	Cargos del Periodo	Abonos del Periodo	Saldo Final	Variación del Periodo
ACTIVO	106,668,262.48	203,042,030.01	195,442,247.72	114,268,044.77	7,599,782.29
ACTIVO CIRCULANTE	11,579,754.55	199,147,018.29	194,242,024.67	16,484,748.17	4,904,993.62
Efectivo y Equivalentes	11,565,392.34	195,574,402.55	190,859,851.38	16,279,943.51	4,714,551.17
Derechos a Recibir Efectivo o Equivalentes	14,362.21	3,572,615.74	3,382,173.29	204,804.66	190,442.45
Derechos a Recibir Bienes o Servicios	0.00	0.00	0.00	0.00	0.00
Inventarios	0.00	0.00	0.00	0.00	0.00
Almacenes	0.00	0.00	0.00	0.00	0.00
Estimación por Pérdida o Deterioro de Activos Circulantes	0.00	0.00	0.00	0.00	0.00
Otros Activos Circulantes	0.00	0.00	0.00	0.00	0.00
ACTIVO NO CIRCULANTE	95,088,507.93	3,895,011.72	1,200,223.05	97,783,296.60	2,694,788.67
Inversiones Financieras a Largo Plazo	0.00	0.00	0.00	0.00	0.00
Derechos a Recibir Efectivo o Equivalentes a Largo Plazo	82,768.40	0.00	0.00	82,768.40	0.00
Bienes Inmuebles, Infraestructura y Construcciones en Proceso	60,036,183.12	0.00	0.00	60,036,183.12	0.00
Bienes Muebles	34,299,168.21	0.00	0.00	34,299,168.21	0.00
Activos Intangibles	637,542.00	0.00	0.00	637,542.00	0.00
Depreciación, Deterioro y Amortización Acumulada de Bienes	0.00	0.00	0.00	0.00	0.00
Activos Diferidos	32,846.20	3,895,011.72	1,200,223.05	2,727,634.87	2,694,788.67
Estimación por Pérdida o Deterioro de Activos no Circulantes	0.00	0.00	0.00	0.00	0.00
Otros Activos no Circulantes	0.00	0.00	0.00	0.00	0.00

Hernan López Vazquez
Director General

Ana Elizabeth Utrilla Morales

Subdirección de Servicios Administrativos

"Bajo protesta de decir verdad declaramos que los Estados Financieros y sus notas, son razonablemente correctos y son responsabilidad del emisor".

NOTAS A LOS ESTADOS FINANCIEROS

Introducción

Atendiendo a lo establecido por el artículo 17 de la Ley General de Contabilidad Gubernamental, cada ente público es responsable de su contabilidad, de la operación del sistema y en consecuencia de la información que proporciona para la integración de la Cuenta Pública.

De conformidad al artículo 46, fracción I, inciso g), 47, 48 y 49 de la Ley General de Contabilidad Gubernamental, así como, a la normatividad emitida por el Consejo Nacional de Armonización Contable, a continuación, se presentan las notas a los estados financieros del **Instituto Tecnológico Superior de Cintalapa**, correspondiente al 30 de septiembre de 2024, con los siguientes apartados:

- **Notas de Gestión Administrativa,**
- **Notas de Desglose, y**
- **Notas de Memoria (Cuentas de Orden).**

NOTAS DE GESTIÓN ADMINISTRATIVA

1. Autorización e Historia

a) Fecha de Creación del Ente Público

El **Instituto Tecnológico Superior de Cintalapa**; fue creado el 09 de junio de 2004, mediante publicación Número 005 1021 en el periódico oficial Número 240.

En el año de 1998, en la ciudad de Cintalapa se crea un Patronato Pro-Construcción, realiza el primer "Estudio Socioeconómico" que entrega a la Secretaría de Educación del Estado en el cual reflejaba la necesidad de creación de Instituciones de Educación Superior en la región.

En el año 2001, la Dirección General de Educación Tecnológica Superior de la SEP y la Secretaría de Educación del Estado realizaron el primer estudio de factibilidad para la creación de un Instituto Tecnológico.

En noviembre del mismo año, el Gobierno del Estado por conducto de la Secretaría de Educación, crean la coordinación para la creación y operación del primer Instituto Tecnológico Superior Descentralizado en el Estado de Chiapas, que de acuerdo al estudio de factibilidad se determinó su instalación en el Municipio de Cintalapa de Figueroa, Chiapas.

Una de las primeras funciones prioritarias fue la de realizar el estudio de factibilidad para dictaminar los terrenos donde se construiría el Instituto Tecnológico, dichas actividades se realizaron en coordinación con el Comité de Construcción de Escuelas (COCOES) dependencia encargada para la construcción y el equipamiento de la misma.

Posteriormente, con fecha 13 de noviembre de 2001, reunidos en la Casa Ejidal del poblado, los integrantes del Comisariado Ejidal, así como la junioría de los ejidatarios donde el punto principal fue la aprobación de la donación de derechos parcelarios, a favor del Gobierno del Estado con destino a la Secretaría de Educación; por lo que se realizó la asamblea ejidal del Municipio de Cintalapa, para la autorización de donación de los terrenos para la construcción del Instituto Tecnológico Superior de Cintalapa.

Handwritten signature

Handwritten mark

Otra función importante, fue la de realizar el estudio de factibilidad para determinar las carreras a impartirse de acuerdo a las necesidades regionales que incidían directamente en el desarrollo regional. Para lo cual, durante los meses de Noviembre, Noviembre y Diciembre de 2001, se aplicaron más de 700 encuestas dirigidas a los/as estudiantes de los últimos semestres de las Escuelas del Nivel Medio Superior, a los docentes y al sector productivo de la región.

El 28 de Enero de 2002, el Instituto Tecnológico Superior de Cintalapa, inicia labores académicas y administrativas, mediante la firma de convenio de colaboración Institucional para el uso de las instalaciones de la Escuela Normal de la Licenciatura en Educación Primaria del Occidente de Chiapas y el Instituto Tecnológico Superior de Cintalapa, con la atención de 110 estudiantes, distribuidos en cuatro grupos propedéuticos, los cuales recibieron nivelación académica en las materias básicas de: física, química, matemáticas, e ingeniería humanística.

Las actividades se fueron desarrollando con el apoyo de cinco catedráticos, cuya selección fue a través de exámenes de oposición ante el comité evaluador, integrado por catedráticos especialistas en la materia, de otros Tecnológicos Superiores instalados en el Estado.

En marzo de 2002, el gobernador del Estado de Chiapas en turno, autoridades estatales y municipales, colocan la primera piedra para la construcción del primer edificio departamental tipo III, en el terreno donado por el H. Ayuntamiento Municipal de Cintalapa, con una superficie de 21 hectáreas, ubicado en la zona poniente de la cabecera municipal de Cintalapa de Figueroa, en el cual alberga nuestra Institución.

En abril de 2002 se determina de acuerdo al estudio de factibilidad realizado y presentado ante la Comisión Estatal de Planeación de Educación Superior COEPES, la apertura de dos carreras: Ingeniería Industrial e Ingeniería en Industrias Alimentarias, de acuerdo a la situación socioeconómica de la zona de influencia, así como de los factores institucionales y perspectivas de desarrollo, con el propósito de hacer llegar opciones educativas a la zona rural y urbana.

En agosto de 2003, el Instituto inicia sus labores académicas y administrativas en sus propias instalaciones, el cual era un edificio departamental tipo III con 11 aulas, un centro de cómputo, un laboratorio de ciencias básicas, y áreas administrativas; además de una plaza cívica y áreas deportivas.

b) Principales Cambios en su Estructura

Con la creación del **Instituto Tecnológico Superior de Cintalapa**; también se emitió el reglamento interior de dicho Instituto; el cual muestra la nueva estructura organizacional y las competencias de cada una de sus áreas administrativas. El reglamento interior, fue publicado el 03 de junio de 2015 en el periódico oficial del Gobierno del Estado N°182 y la estructura organizacional oficialmente fue autorizada por el H. Junta Directiva a partir del 15 de diciembre de 2014, mediante acuerdo No. ITSC/04 del punto 5.4 del orden del día, de la misma fecha.

2. Panorama Económico y Financiero

La situación económica y financiera del **Instituto Tecnológico Superior de Cintalapa** fue aceptable durante el ejercicio; debido a que fueron tomados en cuenta todos los lineamientos y normas emitidos por el Consejo Nacional de Armonización Contable (CONAC), y los recursos ministrados por la Secretaría de Hacienda fueron presupuestados y erogados de manera adecuada tanto presupuestal, contable y financiera.

3. Organización y Objeto Social

a) Objeto Social

El **Instituto Tecnológico Superior de Cintalapa**, es responsable de impartir e impulsar la educación superior tecnológica proporcionando la calidad y vinculación con las necesidades de desarrollo de la regional, estatal y nacional.

[Handwritten marks]

b) Principal Actividad

- Formar profesionales e investigadores en los diversos campos de la ciencia y la tecnología, de acuerdo con los requerimientos del estado.
- Realizar investigaciones científicas y tecnológicas con vista al alcance del conocimiento al desarrollo de la enseñanza tecnológica y el mejor aprovechamiento de los recursos naturales y materiales.
- Coadyuvar a la preparación técnica del estudiante para su mejoramiento económico, social y cultural.
- Ampliar las posibilidades de la educación superior tecnológica a toda la sociedad.
- Participar en los programas de investigación de ciencia y tecnología que se formulen, de acuerdo con la planeación y desarrollo de las políticas nacionales y estatales en la materia.

c) Ejercicio Fiscal

Ejercicio 2024

d) Régimen Jurídico

El **Instituto Tecnológico Superior de Cintalapa**; está registrada ante el Servicio de Administración Tributaria como persona moral con fines no lucrativos, cuya actividad económica es la administración pública estatal en general, y sus obligaciones son las siguientes:

- Presentar la declaración y pago provisional mensual de retenciones de impuestos sobre la renta (ISR), y sueldos y salarios.
- Presentar la declaración anual donde se informe sobre las retenciones de los trabajadores que recibieron sueldos y salarios, y trabajadores asimilados a salarios.
- Presentar declaración informativa anual de subsidio al empleo.

e) Consideraciones Fiscales del Ente

El **Instituto Tecnológico Superior de Cintalapa**, se ubica dentro de las personas morales a que se refiere el artículo 79 y 86 de la LISR, pero tiene otras obligaciones como:

- Presentar la declaración y pago provisional de retenciones de ISSS
- Aportaciones patronales al INFONAVIT
- Aportaciones patronales al IMSS
- 2% del Impuesto Sobre Nóminas
- 2% Impuesto Sobre Nóminas a prestadores de servicios

(Handwritten signatures)

f) Estructura Organizacional Básica

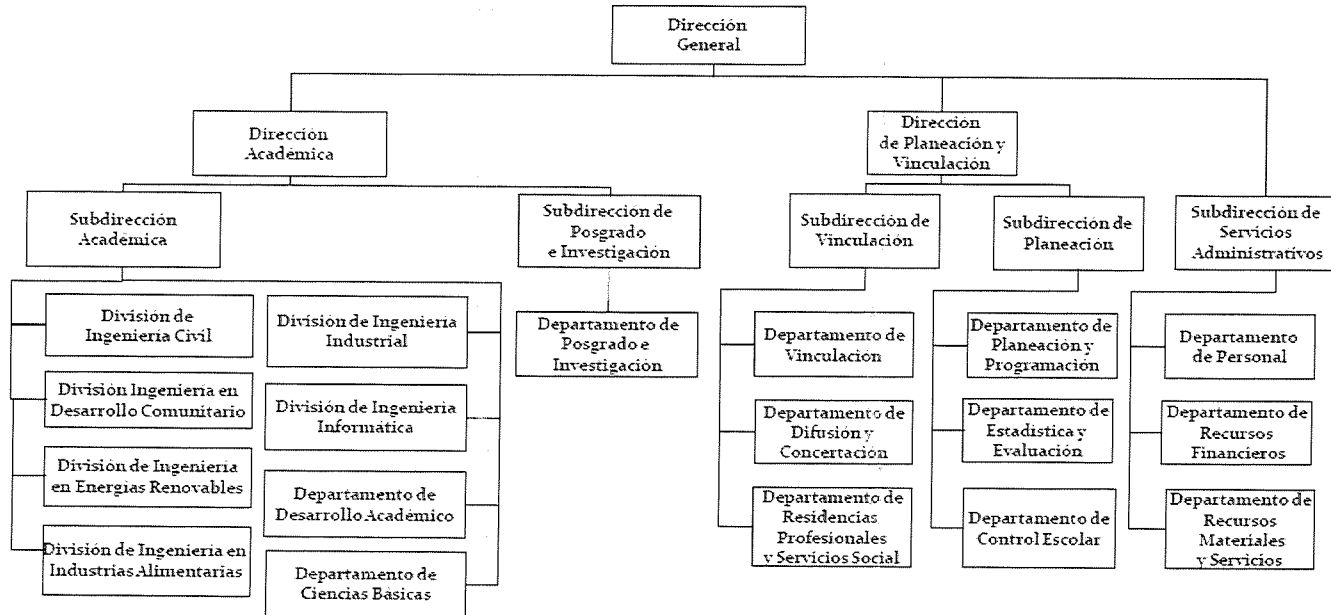

g) Fideicomisos de los cuales es Fideicomitente o Fideicomisario, y Contratos Análogos, incluyendo Mandatos de los cuales es parte

(No Aplica)

4. Bases de Preparación de los Estados Financieros

Para llevar a cabo la preparación de los Estados Financieros del presente ejercicio se consideró lo siguiente:

a) Si se ha observado la normatividad emitida por el CONAC y las disposiciones legales aplicables.

Se ha observado las disposiciones legales de la Normatividad emitida por el CONAC y la Ley General de Contabilidad Gubernamental (LGCG), siendo congruente con la armonización contable en la emisión de los estados financieros.

b) La normatividad aplicada para el reconocimiento, valuación y revelación de los diferentes rubros de la información financiera, así como las bases de medición utilizadas para la elaboración de los estados financieros; por ejemplo: costo histórico, valor de realización, valor razonable, valor de recuperación o cualquier otro método empleado y los criterios de aplicación de los mismos.

Todas las cuentas que afectan económicamente al Instituto Tecnológico Superior de Cintalapa, están cuantificados en términos monetarios y se registran al costo histórico. El costo histórico de las operaciones corresponde al monto erogado para su adquisición conforme a la documentación contable original justificativa y comprobatoria.

(Handwritten marks: a star and a signature)

c) Postulados Básicos de Contabilidad Gubernamental (PBCG)

Las bases de preparación de los estados financieros del **Instituto Tecnológico Superior de Cintalapa**, aplican los postulados básicos siguientes:

- | | |
|--|---|
| 1. Sustancia Económica | 7. Consolidación de la Información Financiera |
| 2. Entes Públicos | 8. Devengo Contable |
| 3. Existencia Permanente | 9. Valuación |
| 4. Revelación Suficiente | 10. Dualidad Económica |
| 5. Importancia Relativa | 11. Consistencia |
| 6. Registro e Integración Presupuestaria | |

d) Normatividad supletoria. En caso de emplear varios grupos de normatividades (normatividades supletorias), deberá realizar la justificación razonable correspondiente, su alineación con los PBCG y a las características cualitativas asociadas descritas en el Marco Conceptual de Contabilidad Gubernamental (MCCG) y sus modificaciones.

(No Aplica)

e) Para las Entidades que por primera vez estén implementando la base devengado de acuerdo a la Ley de Contabilidad; deberán revelar las nuevas políticas de reconocimiento, su plan de implementación, revelar los cambios en las políticas, la clasificación y medición de las mismas, así como su impacto en la información financiera, y presentar los últimos estados financieros con la normatividad anteriormente utilizada con las nuevas políticas para fines de comparación en la transición a la base de devengado.

(No Aplica)

5. Políticas de Contabilidad Significativas

(No Aplica)

6. Posición en Moneda Extranjera y Protección por Riesgo Cambiario

(No Aplica)

7. Reporte Analítico del Activo

En las reglas específicas del Registro y Valoración del Patrimonio emitidas por el Consejo Nacional de Armonización Contable, se definió como vida útil de un activo, al periodo durante el que se espera utilizar el activo, además, se menciona que se considerará que un activo tiene una vida útil indefinida cuando, sobre la base de un análisis de todos los factores relevantes, no exista un límite previsible al periodo a lo largo del cual se espera que el activo genere rendimientos económicos o potencial de servicio, o a la utilización en la producción de bienes y servicios públicos. Con base en estas reglas, los activos del **Instituto Tecnológico Superior de Cintalapa**, sitúa la valoración de sus bienes tangibles e intangibles aplicando la depreciación y amortización, utilizando el procedimiento establecido por el Consejo Nacional de Armonización Contable (CONAC).

(Handwritten marks)

Las principales variaciones que presenta el activo del 1 de enero al 30 de septiembre de 2024, se integra de la siguiente manera:

- a) La variación positiva por \$ 4,714,551.17, del rubro efectivo y equivalentes se debe al incremento de recursos con los que cuenta el instituto (efectivo, cuentas bancarias, fondos de afectación específica, depósitos de fondos a terceros y/o administración).
- b) La variación positiva por \$ 190,442.45, del rubro Derechos a Recibir Efectivo o Equivalentes a corto Plazo se debe al incremento de las cuentas por cobrar a corto plazo.
- c) La Variación positiva por \$ 2,694,788.67 del rubro Activos Diferidos se debe al incremento de la cuenta por el registro de los gastos que aún no cuentan con suficiencia presupuestaria.

8. Fideicomisos, Mandatos y Análogos

El Instituto Tecnológico Superior de Cintalapa no tiene Fideicomisos bajo su responsabilidad o donde se haya hecho aportación de recursos alguna.

9. Reporte de la Recaudación

(No Aplica)

10. Información sobre la Deuda y el Reporte Analítico de la Deuda

(No Aplica)

11. Calificaciones Otorgadas

(No Aplica)

12. Proceso de Mejora

a) Principales Políticas de Control Interno

Manual de Procedimientos: Nos indica los procedimientos que debemos seguir de forma ordenada en el desarrollo de las actividades; evitando duplicidad de esfuerzos.

Ley General de Contabilidad Gubernamental (LGCG): Nos establece los criterios generales que rigen la contabilidad gubernamental y la emisión de información financiera, incluyendo la presupuestaria y programática en forma razonable y transparente.

Normatividad Contable: Tiene por objeto efectuar el registro contable de los recursos públicos y la preparación de informes financieros de forma armonizada, que dan transparencia para la interpretación, evaluación, fiscalización y entrega de informes; regulando las operaciones contables.

Normas Presupuestarias: Nos indica cómo se ejecuta el gasto público, administrándolo con eficiencia, eficacia, economía, transparencia y honradez, para rendir cuentas de los recursos públicos, así mismo contribuir a fortalecer la armonización presupuestaria y contable.

XA

A

b) Medidas de Desempeño Financiero, Metas y Alcance

A través del proceso de armonización contable, se da un cambio trascendental para atender en tiempo y forma el nuevo esquema de la contabilidad gubernamental, logrando resultados en materia de información financiera, transparencia y rendición de cuentas, así como, mantener la liquidez y solvencia económica.

13. Información por Segmentos

(No Aplica)

14. Eventos Posteriores al Cierre

(No Aplica)

15. Partes Relacionadas

“No existen partes relacionadas que pudieran ejercer influencia significativa sobre la toma de decisiones financieras y operativas”

16. Responsabilidad sobre la Presentación Razonable de la Información Contable

“Bajo protesta de decir verdad declaramos que los Estados Financieros y sus Notas, son razonablemente correctos y son responsabilidad del emisor”



NOTAS DE DESGLOSE

NOTAS AL ESTADO DE ACTIVIDADES

El Estado de Actividades refleja el resultado entre el saldo total de los ingresos captados y el saldo total de los gastos incurridos por el **Instituto Tecnológico Superior de Cintalapa**, cuya diferencia positiva o negativa determina el ahorro o desahorro del 1 de enero al 30 de septiembre de 2024, sin considerar la inversión física en Bienes Muebles e Inmuebles, Infraestructura y Construcciones en Proceso. De esta forma el resultado durante este periodo refleja un ahorro por \$ 14,055,873.28.

Ingresos y Otros Beneficios

Participaciones, Aportaciones, Convenios, Incentivos Derivados de la Colaboración Fiscal, Fondos Distintos de Aportaciones, Transferencias, Asignaciones, Subsidios y Subvenciones, y Pensiones y Jubilaciones

Al 30 de septiembre de 2024, el 15 % de este rubro está integrado por recursos presupuestales radicados a través de transferencias que la Secretaría de Hacienda realiza con base al presupuesto autorizado, para llevar a cabo las actividades del **Instituto Tecnológico Superior de Cintalapa**.

PARTICIPACIONES, APORTACIONES, CONVENIOS, INCENTIVOS DERIVADOS DE LA COLABORACIÓN FISCAL, FONDOS DISTINTOS DE APORTACIONES, TRANSFERENCIAS, ASIGNACIONES, SUBSIDIOS Y SUBVENCIONES, Y PENSIONES Y JUBILACIONES

(Cifras en Pesos)

CONCEPTO	NATURALEZA	2024	2023
Transferencias, Asignaciones, Subsidios y Subvenciones, y Pensiones y Jubilaciones	Acreedora	\$ 55,372,613.43	\$ 74,164,417.10
SUMAS		\$ 55,372,613.43	\$ 74,164,417.10

Otros Ingresos y Beneficios

El rubro de Otros Ingresos y Beneficios, corresponden a ingresos obtenidos al 30 de septiembre de 2024. Integrado por: Otros Ingresos y Beneficios Varios con un importe de \$ 9.48 por concepto de diferencias y redondeo.

OTROS INGRESOS Y BENEFICIOS

(Cifras en Pesos)

CONCEPTO	NATURALEZA	2024	2023
Otros Ingresos y Beneficios Varios	Acreedora	\$ 9.48	\$ 1.58
SUMAS		\$ 9.48	\$ 1.58

TOTAL DE INGRESOS Y OTROS BENEFICIOS		\$ 55,372,622.91	\$ 74,164,418.68
---	--	-------------------------	-------------------------



Gastos y Otras Pérdidas

Gastos de Funcionamiento

Los gastos de funcionamiento lo integran todas las erogaciones realizadas en la operatividad al 30 de septiembre de 2024, principalmente en los capítulos 1000 Servicios Personales, 2000 Materiales y Suministros, y 3000 Servicios Generales.

Del total de los Gastos de Funcionamiento, se explican aquellas que en lo individual representan el 15 % o más, de la totalidad de las mismas, el cual se integra de la siguiente manera: el importe de \$ 36,110,809.64 correspondiente a pagos de sueldos y salarios del personal que labora en el **Instituto Tecnológico Superior de Cintalapa**, correspondiente al 30 de septiembre de 2024.

GASTOS DE FUNCIONAMIENTO

(Cifras en Pesos)

CONCEPTO	2024	2023
Servicios Personales	\$ 36,110,809.64	\$ 60,372,246.93
Materiales y Suministros	1,087,221.73	2,256,164.67
Servicios Generales	4,030,899.63	8,444,267.91
SUMAS	\$ 41,228,931.00	\$ 71,072,679.51

Transferencias, Asignaciones, Subsidios y Otras Ayudas

Las Transferencias, Asignaciones, Subsidios y Otras Ayudas, que en lo individual representan el 15 % o más del total del rubro, lo integran todas las erogaciones realizadas en la operatividad al 30 de septiembre de 2024, que al periodo que se informa, principalmente por el importe de \$ 87,817.50, por concepto de Ayudas Sociales a través del programa Proporcionar Servicios Complementarios a la Gestión Educativa.

TRANSFERENCIAS, ASIGNACIONES, SUBSIDIOS Y OTRAS AYUDAS

(Cifras en Pesos)

CONCEPTO	2024	2023
Subsidios y Subvenciones	\$ 0.00	\$ 982,713.74
Ayudas Sociales	87,817.50	372,868.16
SUMAS	\$ 87,817.50	\$ 1,355,581.90



Otros Gastos y Pérdidas Extraordinarias

Dentro de este rubro se explican aquellas que en lo individual representan el 15 % o más, de la totalidad de las mismas, el cual se integra de la siguiente manera: con un importe de \$ 1.13 se encuentran el registro de los redondeos a cargo por concepto de pagos de facturas e impuestos, al 30 de septiembre de 2024.

OTROS GASTOS Y PÉRDIDAS EXTRAORDINARIAS

(Cifras en Pesos)

CONCEPTO	2024	2023
Otros Gastos	\$ 1.13	\$ 329,720.40
SUMAS	\$ 1.13	\$ 329,720.40
TOTAL DE GASTOS Y OTRAS PÉRDIDAS	\$ 41,316,749.63	\$ 72,757,981.81

NOTAS AL ESTADO DE SITUACIÓN FINANCIERA

El Estado de Situación Financiera muestra la posición financiera del **Instituto Tecnológico Superior de Cintalapa**, valuados y elaborados de acuerdo con los Postulados Básicos de Contabilidad Gubernamental, Normas y Metodología para la Emisión de Información Financiera y Estructura de los Estados Financieros del Ente Público y Característica de sus Notas, emitidos por el Consejo Nacional de Armonización Contable (CONAC), el cual refleja los bienes y derechos que se clasifican en rubros de acuerdo a su disponibilidad de liquidez al igual que sus obligaciones o compromisos, agrupándolas con relación a su exigibilidad.

ACTIVO

El activo se compone de los fondos, valores, derechos y bienes cuantificados en términos monetarios, los cuales dispone el **Instituto Tecnológico Superior de Cintalapa**, para la operatividad y la prestación de servicios públicos, éste se integra como sigue:

Circulante

Efectivo y Equivalentes

El rubro de efectivo y equivalentes al 30 de septiembre de 2024, asciende a \$ 16,279,943.51, el cual representa el 98.8 % del total de activo circulante, se integra por la disponibilidad financiera para cubrir los compromisos de pagos a los diferentes proveedores, así como, pagos de impuestos y otras contribuciones.

EFFECTIVO Y EQUIVALENTES

(Cifras en Pesos)

CONCEPTO	2024	2023
Efectivo	\$ 25,000.00	\$ 0.00
Bancos/Dependencias y Otros	15,122,979.34	11,348,762.34
Fondos con Afectación Específica	1,131,964.17	216,630.00
SUMAS	\$ 16,279,943.51	\$ 11,565,392.34

A

A

GOBIERNO CONSTITUCIONAL DEL ESTADO DE CHIAPAS
INSTITUTO TECNOLÓGICO SUPERIOR DE CINTALAPA
NOTAS A LOS ESTADOS FINANCIEROS
DEL 1 DE ENERO AL 30 DE SEPTIEMBRE DE 2024
(Cifras en Pesos)

FONDOS CON AFECTACIÓN ESPECÍFICA	2024	2023
Fondo de General de Participaciones	\$ 24,328.01	\$ 0.00
Subsidios para Organismos Descentralizados Estatales Ramo 11 – U006	902,208.54	0.00
Fondo de Fiscalización y Recaudación	292.72	0.00
Ingresos por Venta de Bienes, Prestación de Servicios y Otros	205,134.90	216,630.00
SUMAS	\$ 1,131,964.17	\$ 216,630.00

Derechos a Recibir Efectivo o Equivalentes

Este rubro del activo asciende a \$ 204,804.66, el cual representa el 1.2 % del total del activo circulante, corresponde al periodo que se informa, por el recurso en proceso judicial derivado de una extorsión en contra del instituto, se encuentra en proceso judicial y el recursos otorgados al personal comisionados adscrito al instituto al 30 de septiembre de 2024,.

DERECHOS A RECIBIR EFECTIVO O EQUIVALENTES

(Cifras en Pesos)

CONCEPTO	VENCIMIENTO (DÍAS)	2024	2023
Cuentas por Cobrar a Corto Plazo	≤ 365	\$ 0.00	\$ 14,362.21
Deudores Diversos por Cobrar a Corto Plazo	≤ 365	204,804.66	0.00
SUMAS		\$ 204,804.66	\$ 14,362.21

CUENTAS POR COBRAR A CORTO PLAZO	VENCIMIENTO (DÍAS)	2024	2023
Ingresos Estatales	≤ 365	\$ 0.00	\$ 14,362.21
SUMAS		\$ 0.00	\$ 14,362.21

DEUDORES DIVERSOS POR COBRAR A CORTO PLAZO	VENCIMIENTO (DÍAS)	2024	2023
Gastos a Comprobar	≤ 365	\$ 204,804.66	\$ 0.00
SUMAS		\$ 204,804.66	\$ 0.00

A A

No Circulante
Derechos a Recibir Efectivo o Equivalentes a Largo Plazo

Este rubro del activo asciende a \$ 82,768.40, que representa el 0.1 % del total del activo no circulante, corresponde al periodo que se informa, se integra por los gastos a comprobar y entregas en efectivo de años anteriores.

DERECHOS A RECIBIR EFECTIVO O EQUIVALENTES A LARGO PLAZO

(Cifras en Pesos)

CONCEPTO	VENCIMIENTO (DÍAS)	2024	2023
Documentos por Cobrar a Largo Plazo	> 365	\$ 21,131.80	\$ 21,131.80
Deudores Diversos a Largo Plazo	> 365	61,636.60	61,636.60
SUMAS		\$ 82,768.40	\$ 82,768.40

DOCUMENTOS POR COBRAR A LARGO PLAZO	VENCIMIENTO (DÍAS)	2024	2023
Entregas en Efectivo	> 365	\$ 21,131.80	\$ 21,131.80
SUMAS		21,131.80	\$ 21,131.80

DEUDORES DIVERSOS A LARGO PLAZO	VENCIMIENTO (DÍAS)	2024	2023
Gastos a Comprobar	> 365	\$ 61,636.60	\$ 61,636.60
SUMAS		\$ 61,636.60	\$ 61,636.60

Bienes Inmuebles, Infraestructura y Construcciones en Proceso

Este rubro representa los bienes inmuebles que son propiedad del **Instituto Tecnológico Superior de Cintalapa**, está integrado por tres edificios que albergan las aulas y las oficinas administrativas; un laboratorio multidisciplinario de ingeniería industrial, un taller de alimentos, un andador alrededor del instituto, un domo, un estacionamiento, un centro de incubación de empresas, una cafetería y un centro de información; estos bienes fueron realizados con recursos presupuestales y con recursos de economías.

Al 30 de septiembre de 2024, este rubro asciende a \$ 60,036,183.12, que representa el 61.4 % del activo no circulante.

BIENES INMUEBLES, INFRAESTRUCTURA Y CONSTRUCCIONES EN PROCESO

(Cifras en Pesos)

CONCEPTO	2024	2023
Edificios no Habitacionales	\$ 60,036,183.12	\$ 60,036,183.12
SUMAS	\$ 60,036,183.12	\$ 60,036,183.12



Bienes Muebles

Este rubro representa los bienes muebles que son propiedad del **Instituto Tecnológico Superior de Cintalapa**, como son: Mobiliario y Equipo de Administración, Mobiliario y Equipo Educativo y Recreativo, Equipo e Instrumental Médico y de Laboratorio, Vehículos y Equipo de Transporte, Maquinaria, Otros Equipos y Herramientas, que aún se encuentran en buenas condiciones y que son básicos para la operatividad del mismo; los cuales fueron adquiridos con recursos presupuestales, así como, algunos fueron obtenidos mediante transferencias de otros entes públicos, en el periodo que se informa, así como, en ejercicios anteriores.

Al 30 de septiembre de 2024, este rubro asciende a \$ 34,299,168.21, que representa el 35.1 % del activo no circulante.

BIENES MUEBLES			
(Cifras en Pesos)			
CONCEPTO		2024	2023
Mobiliario y Equipo de Administración		\$ 11,909,458.22	\$ 11,909,458.22
Mobiliario y Equipo Educativo y Recreativo		1,871,049.27	1,871,049.27
Equipo e Instrumental Médico y de Laboratorio		6,792,385.80	6,792,385.80
Vehículos y Equipo de Transporte		5,838,289.98	5,838,289.98
Maquinaria, Otros Equipos y Herramientas		7,887,984.94	7,887,984.94
	SUMAS	\$ 34,299,168.21	\$ 34,299,168.21

Activos Intangibles

Este rubro representa los activos intangibles que son propiedad del **Instituto Tecnológico Superior de Cintalapa**, como son: software y licencias, que aún se encuentran en buenas condiciones y que son básicos para la operatividad de las áreas administrativas; los cuales fueron adquiridos con recursos presupuestales, en ejercicios anteriores.

Al 30 de septiembre de 2024, este rubro asciende a \$ 637,542.00, que representa el 0.6 % del activo no circulante.

ACTIVOS INTANGIBLES			
(Cifras en Pesos)			
CONCEPTO	NATURALEZA	2024	2023
Software	Deudora	\$ 359,855.40	\$ 359,855.40
Licencias	Deudora	277,686.60	277,686.60
	SUMAS	\$ 637,542.00	\$ 637,542.00



Activos Diferidos

Al 30 de septiembre de 2024, este rubro refleja un monto de \$ 2,727,634.87 el cual representa el 2.8 % del total del activo no circulante, se encuentra integrado por anticipos a proveedores por adquisiciones de bienes y servicios; que están en proceso de regularización presupuestal y contable del periodo que se informa, así como los ejercicios anteriores; actualmente se están llevando a cabo las gestiones necesarias ante la Secretaría de Hacienda para su regularización.

ACTIVOS DIFERIDOS			
(Cifras en Pesos)			
CONCEPTO	NATURALEZA	2024	2023
Anticipos a Largo Plazo	Deudora	\$ 32,846.20	\$ 32,846.20
Otros Activos Diferidos	Deudora	2,694,788.67	0.00
SUMAS		\$ 2,727,634.87	\$ 32,846.20
ANTICIPOS A LARGO PLAZO			
CONCEPTO	NATURALEZA	2024	2023
Anticipos a Proveedores por Adquisición de Bienes y Prestación de Servicios a LP	Deudora	\$ 32,846.20	\$ 32,846.20
SUMAS		\$ 32,846.20	\$ 32,846.20
OTROS ACTIVOS DIFERIDOS			
CONCEPTO	NATURALEZA	2024	2023
Servicios Personales	Deudora	\$ 2,453,699.46	\$ 0.00
Servicios Generales	Deudora	241,089.21	0.00
SUMAS		\$ 2,694,788.67	\$ 0.00



PASIVO

Es el conjunto de cuentas que permite el registro de las obligaciones contraídas por el **Instituto Tecnológico Superior de Cintalapa**, para el desarrollo de sus funciones y la prestación de los servicios públicos. Al 30 de septiembre de 2024, los estados financieros reflejan principalmente pasivo circulante o corto plazo, es decir, aquellas obligaciones en que la exigibilidad de pago es menor a un año, así también, pasivo no circulante o a largo plazo que representa las obligaciones con vencimiento posterior a un año.

Circulante

Cuentas por Pagar a Corto Plazo

Al 30 de septiembre de 2024, este rubro asciende a \$ 578,507.34, el cual representa el 80.8 % del total del pasivo circulante, se integra principalmente por las prestaciones salariales como son: las aportaciones patronales al IMSS, la contratación de servicios con proveedores, necesarios para el funcionamiento del ente público, las cuales se encuentran pendiente de pago.

Además, se integra por las retenciones y contribuciones a favor de terceros como son: 10 % del ISR por Honorarios, así como el 2 % del Impuesto Sobre la Nómina a prestadores de servicios, y otras retenciones a terceros, los cuales se encuentran pendientes de enterar.

También, se encuentran registrados los rendimientos bancarios, mismas que se encuentran pendientes de regularizar, para ello se está llevando a cabo las gestiones correspondientes ante la Secretaría de Hacienda para dicha regularización.

CUENTAS POR PAGAR A CORTO PLAZO

(Cifras en Pesos)

CONCEPTO	VENCIMIENTO (DÍAS)	2024	2023
Servicios Personales por Pagar a Corto Plazo	≤ 365	\$ 304,142.66	\$ 0.00
Proveedores por Pagar a Corto Plazo	≤ 365	238,302.03	1,001,543.85
Transferencias Otorgadas por Pagar a Corto Plazo	≤ 365	0.00	35,760.00
Retenciones y Contribuciones por Pagar a Corto Plazo	≤ 365	2,365.53	3,681,537.01
Otras Cuentas por Pagar a Corto Plazo	≤ 365	33,697.12	86,854.89
SUMAS		\$ 578,507.34	\$ 4,805,695.75

Otros Pasivos a Corto Plazo

Este rubro asciende a \$ 137,751.60 que representa el 19.2 % del total del pasivo circulante y refleja el registro Ingresos propios a corto plazo, por la Prestación de Servicios Educativos y los depósitos bancarios no identificados, las cuales se encuentran pendientes de reintegrar al 30 de septiembre de 2024.



OTROS PASIVOS A CORTO PLAZO

(Cifras en Pesos)

CONCEPTO	2024	2023
Ingresos por Clasificar	\$ 136,579.80	\$ 67,845.99
Otros Pasivos Circulantes	1,171.80	1,171.80
SUMAS	\$ 137,751.60	\$ 69,017.79

INGRESOS POR CLASIFICAR	2024	2023
Ingresos por Venta de Bienes, Prestación de Servicios y Otros	\$ 136,579.80	\$ 67,845.99
SUMAS	\$ 136,579.80	\$ 67,845.99

OTROS PASIVOS CIRCULANTES	2024	2023
Citibanamex	\$ 1,171.80	\$ 1,171.80
SUMAS	\$ 1,171.80	\$ 1,171.80

No Circulante

Cuentas por Pagar a Largo Plazo

Este rubro asciende a \$ 5,981,365.51 que representa el 94.1 % del total del pasivo no circulante y refleja el registro de los compromisos contraídos a largo plazo, por la adquisición de bienes de consumo e inventariables, por la contratación de servicios con proveedores, y por otras deudas comerciales, las cuales se encuentran pendientes de liquidar al 30 de septiembre de 2024.

CUENTAS POR PAGAR A LARGO PLAZO

(Cifras en Pesos)

CONCEPTO	VENCIMIENTO (DÍAS)	2024	2023
Proveedores por Pagar a Largo Plazo	> 365	\$ 5,981,365.51	\$ 6,726,162.24
SUMAS		\$ 5,981,365.51	\$ 6,726,162.24



Pasivos Diferidos a Largo Plazo

Este rubro asciende a \$ 299,119.61 que representa el 4.7 % del total del pasivo no circulante y refleja el registro de los compromisos contraídos a largo plazo, por Impuestos Sobre la Renta pendientes de pago, Rendimientos bancarios y pasivos diversos, las cuales se encuentran pendientes de liquidar al 30 de septiembre de 2024.

PASIVOS DIFERIDOS A LARGO PLAZO

(Cifras en Pesos)

CONCEPTO	VENCIMIENTO (DÍAS)	2024	2023
Otros Pasivos Diferidos a Largo Plazo	> 365	\$ 299,119.61	\$ 358,562.23
SUMAS		\$ 299,119.61	\$ 358,562.23

OTROS PASIVOS DIFERIDOS A LARGO PLAZO	2024	2023
Ingresos Estatales	\$ 68.66	\$ 68.66
Fondo General de Participaciones	27,876.53	27,876.53
Otros Subsidios	27,945.31	27,945.31
Otros Recursos de Libre Disposición	243,229.11	302,671.73
SUMAS	\$ 299,119.61	\$ 358,562.23

Fondos y Bienes de Terceros en Garantía y/o Administración a Largo Plazo

Al 30 de septiembre de 2024, este rubro asciende a \$ 40,981.02 y representa el 0.7% del total del pasivo no circulante y corresponde principalmente a las obligaciones con recursos ajenos, así como, por las retenciones y descuentos a favor de terceros correspondiente a años anteriores que se informa, así como, de ejercicios anteriores.

FONDOS Y BIENES DE TERCEROS EN GARANTÍA y/o ADMINISTRACIÓN A LARGO PLAZO

(Cifras en Pesos)

CONCEPTO	NATURALEZA	2024	2023
Fondos en Administración a Largo Plazo	Acreeedora	\$ 40,981.02	\$ 40,981.02
SUMAS		\$ 40,981.02	\$ 40,981.02

FONDOS EN ADMINISTRACIÓN A LARGO PLAZO	A NATURALEZA	2024	2023
Otros Recursos:			
Servicios Personales	Acreeedora	\$ 40,981.02	\$ 40,981.02
SUMAS		\$ 40,981.02	\$ 40,981.02

✶

L

Provisiones a Largo Plazo

Este rubro asciende a \$ 32,431.09 que representa el 0.5 % del total del pasivo no circulante, se integra por provisiones y demandas a largo plazo de la ciudadana Cruz Durante María de los Ángeles.

PROVISIONES A LARGO PLAZO			
(Cifras en Pesos)			
CONCEPTO	NATURALEZA	2024	2023
Provisión para Demandas y Juicios a Largo Plazo	Acreedora	\$ 32,431.09	\$ 32,431.09
SUMAS		\$ 32,431.09	\$ 32,431.09

PROVISIONES PARA DEMANDAS Y JUICIOS A LARGO PLAZO	NATURALEZA	2024	2023
Liquidaciones e Indemnizaciones:			
Ingresos Estatales	Acreedora	\$ 32,431.09	\$ 32,431.09
SUMAS		\$ 32,431.09	\$ 32,431.09

NOTAS AL ESTADO DE VARIACIÓN EN LA HACIENDA PÚBLICA

La Hacienda Pública representa el importe de los bienes y derechos que son propiedad del **Instituto Tecnológico Superior de Cintalapa**, dicho importe es modificado principalmente por el resultado positivo obtenido al 30 de septiembre de 2024, el cual asciende a \$ 14,055,873.28.

El Estado de Variación en la Hacienda Pública muestra las modificaciones o cambios realizados en la Hacienda Pública, dichas variaciones representan las adquisiciones de bienes muebles e inmuebles consideradas como inversión, así como, de la misma manera, es afectado por el resultado derivado del registro de operaciones de ejercicios anteriores por reintegros, depuración contable, devoluciones, regularización de saldos; a la fecha que se informa, la Hacienda Pública refleja un saldo de \$ 107,197,888.60.

Así también, es modificado por el aumento o disminución al patrimonio, derivado del registro de movimientos realizados durante el periodo que se informa. A la fecha que se informa la modificación neta positiva al patrimonio es de \$ 12,562,476.24.

HACIENDA PÚBLICA/PATRIMONIO			
(Cifras en Pesos)			
CONCEPTO		2024	2023
Patrimonio Generado		\$ 107,197,888.60	\$ 94,635,412.36
SUMAS		\$ 107,197,888.60	\$ 94,635,412.36



Patrimonio Generado

Resultados del Ejercicio (Ahorro/Desahorro)

El resultado positivo obtenido al periodo que se informa asciende a \$ 14,055,873.28 y representa las adquisiciones de bienes muebles e inmuebles consideradas como inversión, así como, la disponibilidad financiera para cubrir gastos de operación y/o inversión.

PATRIMONIO GENERADO	PROCEDENCIA	2024	2023
Resultados del Ejercicio (Ahorro/Desahorro)	Ingresos y Otros Beneficios menos Gastos y Otras Pérdidas	\$ 14,055,873.28	\$ 1,406,436.87
SUMAS		\$ 14,055,873.28	\$ 1,406,436.87

Resultados de Ejercicios Anteriores

Este rubro se integra principalmente por saldos de años anteriores, así como, por el traspaso del resultado del ejercicio anterior, efectuado al inicio del presente ejercicio.

PATRIMONIO GENERADO	PROCEDENCIA	2024	2023
Resultados de Ejercicios Anteriores	Traspaso de Saldos, y Reintegros	\$ 93,142,015.32	\$ 93,228,975.49
SUMAS		\$ 93,142,015.32	\$ 93,228,975.49

NOTAS AL ESTADO DE FLUJOS DE EFECTIVO

El Estado de Flujos de Efectivo, muestra los flujos de efectivo del Instituto Tecnológico Superior de Cintalapa, conformado por los elementos básicos: origen y aplicación de los recursos.

Flujo de Efectivo de las Actividades de Operación

Durante el periodo que se informa, los orígenes de actividades de operación cobrados fueron por la cantidad de \$ 55,372,622.91. Las aplicaciones de actividades de operación pagadas por el periodo comprendido del 1 de enero al 30 de septiembre de 2024, asciende a \$ 41,316,749.63, el cual refleja un flujo neto positivo por actividades de operación por un importe de \$ 14,055,873.28.

Flujo de Efectivo de las Actividades de Inversión

Durante el periodo que se informa, los orígenes de actividades de inversión cobrados fueron por la cantidad de \$ 14,362.21. Las aplicaciones de actividades de inversión pagadas por el periodo comprendido del 1 de enero al 30 de septiembre de 2024, asciende a \$ 4,392,990.37, el cual refleja un flujo neto a la baja por actividades de inversión por un importe de \$ 4,378,628.16.



Flujo de Efectivo de las Actividades de Financiamiento

Durante el periodo que se informa, los orígenes de actividades de financiamiento cobrados fueron por la cantidad de \$ 372,876.47. Las aplicaciones de actividades de financiamiento pagadas por el periodo comprendido del 1 de enero al 30 de septiembre de 2024, asciende a \$ 5,335,570.42, el cual refleja un flujo neto a la baja por actividades de financiamiento por un importe de \$ 4,962,693.95.

Incremento/Disminución Neta en el Efectivo y Equivalentes al Efectivo

El incremento neto en el efectivo y equivalentes al 30 de septiembre de 2024 tiene un saldo de \$ 4,714,551.17.

Efectivo y Equivalentes al Efectivo al Final del Ejercicio

Las cifras del efectivo y equivalentes al efectivo, al final del ejercicio que figuran en la última parte del Estado de Flujos de Efectivo, es el siguiente:

EFFECTIVO Y EQUIVALENTES AL EFFECTIVO AL FINAL DEL EJERCICIO

(Cifras en Pesos)

CONCEPTO	2024	2023
Efectivo y Equivalentes al Efectivo al Final del Ejercicio	\$ 16,279,943.51	\$ 11,565,392.34

Efectivo y Equivalentes

El análisis de los saldos inicial y final del efectivo y equivalentes al efectivo, al final del ejercicio del estado de flujos de efectivo, respecto a la composición del rubro de efectivo y equivalentes es como sigue:

EFFECTIVO Y EQUIVALENTES

(Cifras en Pesos)

CONCEPTO	2024	2023
Efectivo	\$ 25,000.00	\$ 0.00
Bancos/Dependencias y Otros	15,122,979.34	\$ 11,348,762.34
Fondos con Afectación Específica	1,131,964.17	216,630.00
TOTAL	\$ 16,279,943.51	\$ 11,565,392.34

(Handwritten signature and mark)

Adquisiciones de las Actividades de Inversión efectivamente pagadas

Al 30 de septiembre de 2024, se realizaron adquisiciones de las Actividades de Inversión efectivamente pagadas, respecto del apartado de aplicación, mismas que a continuación se describen:

ADQUISICIONES DE ACTIVIDADES DE INVERSIÓN EFECTIVAMENTE PAGADAS

(Cifras en Pesos)

CONCEPTO	2024	2023
Bienes Inmuebles, Infraestructura y Construcciones en Proceso	\$ 0.00	\$ 0.00
Bienes Muebles	0.00	139,789.08
Mobiliario y Equipo de Administración	0.00	64,478.40
Equipo e Instrumental Médico y de Laboratorio	0.00	49,532.00
Maquinaria, Otros Equipos y Herramientas	0.00	25,778.68
Otras Inversiones	4,392,990.37	5,937,300.21
TOTAL	\$ 4,392,990.37	\$ 6,077,089.29

Conciliación de Flujos de Efectivo Netos

A continuación, se presenta la Conciliación de los Flujos de Efectivo Netos de las Actividades de Operación y saldos de Resultados del Ejercicio (Ahorro/Desahorro):

CONCILIACIÓN DE FLUJOS DE EFECTIVO NETOS

(Cifras en Pesos)

CONCEPTO	2024	2023
Resultados del Ejercicio Ahorro/Desahorro	\$ 14,055,873.28	\$ 1,406,436.87
Movimientos de partidas (o rubros) que no afectan al efectivo	0.00	0.00
Disminución de Inventarios	0.00	0.00
Flujos de Efectivo Netos de las Actividades de Operación	\$ 14,055,873.28	\$ 1,406,436.87



**CONCILIACIÓN ENTRE LOS INGRESOS PRESUPUESTARIOS Y CONTABLES,
 ASÍ COMO ENTRE LOS EGRESOS PRESUPUESTARIOS Y LOS GASTOS CONTABLES**

De conformidad a lo dispuesto por el "Acuerdo por el que se emite el formato de conciliación entre los ingresos presupuestarios y contables, así como entre los egresos presupuestarios y los gastos contables" y sus modificaciones, dictado por el Consejo Nacional de Armonización Contable, a continuación, se presenta la conciliación contable-presupuestaria, correspondiente del 1 de enero al 30 de septiembre de 2024:

INSTITUTO TECNOLÓGICO SUPERIOR DE CINTALAPA
CONCILIACIÓN ENTRE LOS INGRESOS PRESUPUESTARIOS Y CONTABLES
DEL 1 DE ENERO AL 30 DE SEPTIEMBRE DE 2024
 (Cifras en Pesos)

CONCEPTO	2024
1. Total de Ingresos Presupuestarios	\$ 55,372,613.43
2. Más Ingresos Contables No Presupuestarios	9.48
2.1 Ingresos Financieros	0.00
2.2 Incremento por Variación de Inventarios	0.00
2.3 Disminución del Exceso de Estimaciones por Pérdida o Deterioro u Obsolescencia	0.00
2.4 Disminución del Exceso de Provisiones	0.00
2.5 Otros Ingresos y Beneficios Varios	9.48
2.6 Otros Ingresos Contables No Presupuestarios	0.00
3. Menos Ingresos Presupuestarios No Contables	0.00
3.1 Aprovechamientos Patrimoniales	0.00
3.2 Ingresos Derivados de Financiamientos	0.00
3.3 Otros Ingresos Presupuestarios No Contables	0.00
4. Total de Ingresos Contables	\$ 55,372,622.91





GOBIERNO CONSTITUCIONAL DEL ESTADO DE CHIAPAS
 INSTITUTO TECNOLÓGICO SUPERIOR DE CINTALAPA
 NOTAS A LOS ESTADOS FINANCIEROS
 DEL 1 DE ENERO AL 30 DE SEPTIEMBRE DE 2024
 (Cifras en Pesos)

INSTITUTO TECNOLÓGICO SUPERIOR DE CINTALAPA
 CONCILIACIÓN ENTRE LOS EGRESOS PRESUPUESTARIOS Y LOS GASTOS CONTABLES
 DEL 1 DE ENERO AL 30 DE SEPTIEMBRE DE 2024
 (Cifras en Pesos)

CONCEPTO	2024
1. Total de Egresos Presupuestarios	\$ 41,316,748.50
2. Menos Egresos Presupuestarios No Contables	0.00
2.1 Materias Primas y Materiales de Producción y Comercialización	0.00
2.2 Materiales y Suministros	0.00
2.3 Mobiliario y Equipo de Administración	0.00
2.4 Mobiliario y Equipo Educativo y Recreativo	0.00
2.5 Equipo e Instrumental Médico y de Laboratorio	0.00
2.6 Vehículos y Equipo de Transporte	0.00
2.7 Equipo de Defensa y Seguridad	0.00
2.8 Maquinaria, Otros Equipos y Herramientas	0.00
2.9 Activos Biológicos	0.00
2.10 Bienes Inmuebles	0.00
2.11 Activos Intangibles	0.00
2.12 Obra Pública en Bienes de Dominio Público	0.00
2.13 Obra Pública en Bienes Propios	0.00
2.14 Acciones y Participaciones de Capital	0.00
2.15 Compra de Títulos y Valores	0.00
2.16 Concesión de Préstamos	0.00
2.17 Inversiones en Fideicomisos, Mandatos y Otros Análogos	0.00
2.18 Provisiones para Contingencias y Otras Erogaciones Especiales	0.00
2.19 Amortización de la Deuda Pública	0.00
2.20 Adeudos de Ejercicios Fiscales Anteriores (ADEFAS)	0.00
2.21 Otros Egresos Presupuestarios No Contables	0.00
3. Más Gastos Contables No Presupuestarios	1.13
3.1 Estimaciones, Depreciaciones, Deterioros, Obsolescencia y Amortizaciones	0.00
3.2 Provisiones	0.00
3.3 Disminución de Inventarios	0.00
3.4 Otros Gastos	1.13
3.5 Inversión Pública no Capitalizable	0.00
3.6 Materiales y Suministros (consumos)	0.00
3.7 Otros Gastos Contables No Presupuestarios	0.00
4. Total de Gastos Contables	\$ 41,316,749.63

NOTAS DE MEMORIA (CUENTAS DE ORDEN)

Las Notas de Memoria contienen información sobre las cuentas de orden tanto contables como presupuestarias que se utilizan para registrar los movimientos de valores que no afecten o modifiquen el Estado de Situación Financiera del **Instituto Tecnológico Superior de Cintalapa**, sin embargo, su incorporación en libros es necesaria con fines de recordatorio, de control y en general sobre los aspectos administrativos, o bien, para consignar sus derechos o responsabilidades contingentes que puedan, o no, presentarse en el futuro.

Al 30 de septiembre de 2024, las cuentas que se manejan para efectos de estas Notas son las siguientes:

Cuentas de Orden Contables

No presenta saldos, al 30 de septiembre de 2024.

Cuentas de Orden Presupuestario

Cuentas de Ingresos

(No Aplica)

Cuentas de Egresos

Los saldos de los rubros de las cuentas de orden presupuestarias de egresos del **Instituto Tecnológico Superior de Cintalapa**, registrados del 1 de enero al 30 de septiembre de 2024, son las siguientes:

CUENTAS DE ORDEN PRESUPUESTARIAS DE EGRESOS (Cifras en Pesos)

CONCEPTO	2024
Presupuesto de Egresos Aprobado	68,856,095.00
Presupuesto de Egresos por Ejercer	36,330,989.73
Modificaciones al Presupuesto de Egresos Aprobado	9,832,925.40
Presupuesto de Egresos Comprometido	43,079,198.22
Presupuesto de Egresos Devengado	42,082,538.92
Presupuesto de Egresos Ejercido	42,008,528.43
Presupuesto de Egresos Pagado	41,357,313.04





GOBIERNO CONSTITUCIONAL DEL ESTADO DE CHIAPAS

INSTITUTO TECNOLÓGICO SUPERIOR DE CINTALAPA

SISTEMA CONTABLE 2024
VARIACIÓN EN CUENTAS DE BALANCE

PERÍODO : PRACTICADO AL 30 DE SEPTIEMBRE DEL 2024

Página 1 de 2

Fecha:

23/10/2024

CUENTA		SALDOS				VARIACIÓN		
NÚMERO	NOMBRE	AL 31 DE DICIEMBRE DE 2023		AL 30 DE SEPTIEMBRE DEL 2024		ACTIVO	PASIVO Y HACIENDA PÚBLICA	REFERENCIA
		ACTIVO	PASIVO Y HACIENDA PÚBLICA	ACTIVO	PASIVO Y HACIENDA PÚBLICA			
1111	Efectivo			25,000.00		25,000.00		1
1113	Bancos/Dependencias y Otros	11,348,762.34		15,122,979.34		3,774,217.00		2
1115	Fondos con Afectación Específica	216,630.00		1,131,964.17		915,334.17		3
1122	Cuentas por Cobrar a Corto Plazo	14,362.21				(14,362.21)		4
1123	Deudores Diversos por Cobrar a Corto Plazo			204,804.66		204,804.66		5
1221	Documentos por Cobrar a Largo Plazo	21,131.80		21,131.80				
1222	Deudores Diversos a Largo Plazo	61,636.60		61,636.60				
1233	Edificios no Habitacionales	60,036,183.12		60,036,183.12				
1241	Mobiliario y Equipo de Administración	11,909,458.22		11,909,458.22				
1242	Mobiliario y Equipo Educativo y Recreativo	1,871,049.27		1,871,049.27				
1243	Equipo e Instrumental Médico y de Laboratorio	6,792,385.80		6,792,385.80				
1244	Vehículos y Equipo de Transporte	5,838,289.98		5,838,289.98				
1246	Maquinaria, Otros Equipos y Herramientas	7,887,984.94		7,887,984.94				
1251	Software	359,855.40		359,855.40				
1254	Licencias	277,686.60		277,686.60				
1274	Anticipos a Largo Plazo	32,846.20		32,846.20				
1279	Otros Activos Diferidos			2,694,788.67		2,694,788.67		6
2111	Servicios Personales por Pagar a Corto Plazo				304,142.66		304,142.66	7
2112	Proveedores por Pagar a Corto Plazo		1,001,543.85		238,302.03		(763,241.82)	8
2115	Transferencias Otorgadas por Pagar a Corto Plazo		35,760.00				(35,760.00)	9
2117	Retenciones y Contribuciones por Pagar a Corto Plazo		3,681,537.01		2,365.53		(3,679,171.48)	10
2119	Otras Cuentas por Pagar a Corto Plazo		86,854.89		33,697.12		(53,157.77)	11
2191	Ingresos por Clasificar		67,845.99		136,579.80		68,733.81	12
2199	Otros Pasivos Circulantes		1,171.80		1,171.80			
2211	Proveedores por Pagar a Largo Plazo		6,726,162.24		5,981,365.51		(744,796.73)	13

**SISTEMA CONTABLE 2024
 VARIACIÓN EN CUENTAS DE BALANCE**
PERÍODO : PRACTICADO AL 30 DE SEPTIEMBRE DEL 2024

Página 2 de 2

Fecha:

23/10/2024

CUENTA		SALDOS				VARIACIÓN		
NÚMERO	NOMBRE	AL 31 DE DICIEMBRE DE 2023		AL 30 DE SEPTIEMBRE DEL 2024		ACTIVO	PASIVO Y HACIENDA PÚBLICA	REFERENCIA
		ACTIVO	PASIVO Y HACIENDA PÚBLICA	ACTIVO	PASIVO Y HACIENDA PÚBLICA			
2249	Otros Pasivos Diferidos a Largo Plazo		358,562.23		299,119.61		(59,442.62)	14
2252	Fondos en Administración a Largo Plazo		40,981.02		40,981.02			
2261	Provisión para Demandas y Juicios a Largo Plazo		32,431.09		32,431.09			
3211	Resultados del Ejercicio (Ahorro/Desahorro)		1,406,436.87		14,055,873.28		12,649,436.41	15
3221	Resultados de Ejercicios Anteriores		93,228,975.49		93,142,015.32		(86,960.17)	16
TOTALES		106,668,262.48	106,668,262.48	114,268,044.77	114,268,044.77	7,599,782.29	7,599,782.29	

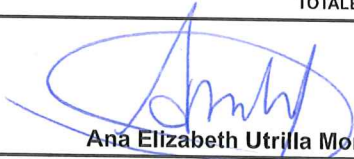

Ana Elizabeth Utrilla Morales
 Subdirectora de Servicios Administrativos



Edith Roselia Guillen Alegria
 Jefa del Depto. de Recursos Financieros

SISTEMA CONTABLE 2024
ANALITICO DE APLICACION Y DISPONIBILIDAD DEL PRESUPUESTO DE EGRESOS
DEL 1o. DE ENERO AL 30 DE SEPTIEMBRE DEL 2024

Página 1 de 3

Fecha: 23/10/2024

NUMERO DE CUENTA	DESCRIPCIÓN	REGISTRO PRESUPUESTAL		INTEGRACIÓN FINANCIERA		
		AUTORIZADO	%	ANÁLISIS	IMPORTE	%
3262	Operaciones Internas de Egresos				55,372,613.43	100.00
8211	Presupuesto de Egresos Aprobado	68,856,095.00	100.00			
8231	Modificaciones al Presupuesto de Egresos Aprobado	9,832,925.40	100.00			
8241	Presupuesto de Egresos Comprometido	1,041,282.17	1.32			
8251	Presupuesto de Egresos Devengado	2,365.53			2,365.53	
8261	Presupuesto de Egresos Ejercido	304,142.66	0.39		304,142.66	0.55
8271	Presupuesto de Egresos Pagado	41,010,240.31	52.12		41,010,240.31	74.06
8221	Presupuesto de Egresos por Ejercer	36,330,989.73	46.17			
	Saldo de Egresos del Presupuesto				<u>14,055,864.93</u>	25.38
	Análisis del Saldo				<u>14,055,864.93</u>	25.38
	Bancos				10,426,695.14	18.83
1113	Bancos/Dependencias y Otros			10,426,695.14		
1114	Inversiones Temporales (hasta 3 meses)					
1121	Inversiones Financieras de Corto Plazo					
	Otras Cuentas				<u>3,629,169.79</u>	6.55
	Cuentas de Activo				<u>3,958,757.50</u>	
1111	Efectivo			25,000.00		
1115	Fondos con Afectación Específica			1,131,964.17		
1116	Depósitos de Fondos de Terceros en Garantía y/o Administración					
1119	Otros Efectivos y Equivalentes					



SISTEMA CONTABLE 2024
ANALITICO DE APLICACION Y DISPONIBILIDAD DEL PRESUPUESTO DE EGRESOS
DEL 1o. DE ENERO AL 30 DE SEPTIEMBRE DEL 2024

Fecha:

23/10/2024

NUMERO DE CUENTA	DESCRIPCIÓN	REGISTRO PRESUPUESTAL		INTEGRACIÓN FINANCIERA		
		AUTORIZADO	%	ANÁLISIS	IMPORTE	%
1122	Cuentas por Cobrar a Corto Plazo					
1123	Deudores Diversos por Cobrar a Corto Plazo					
1126	Préstamos Otorgados a Corto Plazo					
1129	Otros Derechos a Recibir Efectivo o Equivalentes a Corto Plazo					
1131	Anticipos a proveedores por adquisición de bienes y prestación de servicios a corto plazo					
1132	Anticipos a Proveedores por Adquisición de Bienes Inmuebles y Muebles a Corto Plazo					
1133	Anticipos a Proveedores por Adquisición de Bienes Intangibles a Corto Plazo					
1134	Anticipos a Contratistas por Obras a Corto Plazo					
1279	Otros Activos Diferidos					
	Cuentas de Pasivo					
2111	Servicios Personales por Pagar a Corto Plazo					
2112	Proveedores por Pagar a Corto Plazo					
2113	Contratistas por Obras Públicas por Pagar a Corto Plazo					
2114	Participaciones y Aportaciones por Pagar a Corto Plazo					
2115	Transferencias Otorgadas por Pagar a Corto Plazo					
2117	Retenciones y Contribuciones por Pagar a Corto Plazo					
2119	Otras Cuentas por Pagar a Corto Plazo					
2164	Fondos de Fideicomisos, Mandatos y Contratos Análogos a Corto Plazo					
2166	Valores y Bienes en Garantía a Corto Plazo					
2171	Provisión para Demandas y Juicios a Corto Plazo.					
2199	Otros Pasivos Circulantes					

107,004.66

2,694,788.67

329,579.22

304,142.66

2,365.53

23,071.03



SISTEMA CONTABLE 2024
ANALITICO DE APLICACION Y DISPONIBILIDAD DEL PRESUPUESTO DE EGRESOS
DEL 1o. DE ENERO AL 30 DE SEPTIEMBRE DEL 2024

Fecha:

23/10/2024

NUMERO DE CUENTA	DESCRIPCIÓN	REGISTRO PRESUPUESTAL		INTEGRACIÓN FINANCIERA		
		AUTORIZADO	%	ANÁLISIS	IMPORTE	%
	Ingresos del Año en Curso				8.49	
4319	Otros Ingresos financieros					
4393	Diferencias por Tipo de Cambio a Favor en Efectivo y Equivalentes					
4399	Otros Ingresos y Beneficios Varios			8.49		
	Egresos de Año en Curso					
5593	Bonificaciones y Descuentos Otorgados					
5595	Diferencias de Cotizaciones Negativas en Valores Negociables					
5599	Otros Gastos Varios					



Ana Elizabeth Utrilla Morales
 Subdirectora de Servicios Administrativos



Edith Roselia Guillen Alegria
 Jefa del Depto. de Recursos Financieros

SISTEMA CONTABLE 2024
INTEGRACIÓN DEL PRESUPUESTO

PERÍODO : AL 30 DE SEPTIEMBRE DEL 2024

Fecha:

Página 1 de 2
 23/10/2024

NUM. DE CUENTA	NOMBRE	IMPORTE
8251	Presupuesto de Egresos Devengado	2,365.53
8261	Presupuesto de Egresos Ejercido	304,142.66
8271	Presupuesto de Egresos Pagado	41,010,240.31
	TOTAL	41,316,748.50
	Análisis de la Integración	41,316,748.50
5111	Remuneraciones al Personal de Carácter Permanente	22,739,533.67
5113	Remuneraciones Adicionales y Especiales	4,864,814.69
5114	Seguridad Social	5,650,478.76
5115	Otras Prestaciones Sociales y Económicas	2,124,782.52
5116	Pago de Estímulos a Servidores Públicos	731,200.00
5121	Materiales de Administración, Emisión de Documentos y Artículos Oficiales	183,895.37
5122	Alimentos y Utensilios	56,097.30
5123	Materias Primas y Materiales de Producción y Comercialización	1,259.76
5124	Materiales y Artículos de Construcción y de Reparación	136,466.77
5125	Productos Químicos, Farmacéuticos y de Laboratorio	370,797.29
5126	Combustibles, Lubricantes y Aditivos	160,749.10
5127	Vestuario, Blancos, Prendas de Protección y Artículos Deportivos	2,220.16
5129	Herramientas, Refacciones y Accesorios menores	175,735.98
5131	Servicios Básicos	1,021,763.22
5132	Servicios de Arrendamiento	58,887.00
5133	Servicios Profesionales, Científicos y Técnicos y Otros Servicios	732,343.30
5134	Servicios Financieros, Bancarios y Comerciales	25,166.56
5135	Servicios de Instalación, Reparación, Mantenimiento y Conservación	999,754.04
5137	Servicios de Traslado y Viáticos	111,746.00
5138	Servicios Oficiales	110,985.51
5139	Otros Servicios Generales	970,254.00
5241	Ayudas Sociales a Personas	87,817.50
5591	Gastos de Ejercicios Anteriores	
5599	Otros Gastos Varios	
5611	Construcción de Bienes no Capitalizable	

FA



GOBIERNO CONSTITUCIONAL DEL ESTADO DE CHIAPAS
INSTITUTO TECNOLÓGICO SUPERIOR DE CINTALAPA

SISTEMA CONTABLE 2024
INTEGRACIÓN DEL PRESUPUESTO

PERÍODO : AL 30 DE SEPTIEMBRE DEL 2024

Fecha:

Página 2 de 2
23/10/2024

NUM. DE CUENTA	NOMBRE	IMPORTE
----------------	--------	---------

Ana Elizabeth Utrilla Morales
Subdirectora de Servicios Administrativos

Edith Roselia Guillen Alegria
Jefa del Depto. de Recursos Financieros

GOBIERNO CONSTITUCIONAL DEL ESTADO DE CHIAPAS
INSTITUTO TECNOLÓGICO SUPERIOR DE CINTALAPA

SISTEMA CONTABLE 2024
BALANZA DE COMPROBACIÓN MENSUAL

PERÍODO : Septiembre

Fecha:

Página 1 de 3
 23/10/2024

CUENTA		SALDOS INICIALES DEL 01 DE SEPTIEMBRE DE 2024		MOVIMIENTOS DEL MES		SALDOS FINALES AL 30 DE SEPTIEMBRE DE 2024	
NÚMERO	NOMBRE	DEUDOR	ACREEDOR	DEBE	HABER	DEUDOR	ACREEDOR
1111	Efectivo	24,675.00		5,958.00	5,633.00	25,000.00	
1113	Bancos/Dependencias y Otros	18,071,372.23		11,439,634.57	14,388,027.46	15,122,979.34	
1115	Fondos con Afectación Específica	895,812.79		4,879,877.67	4,643,726.29	1,131,964.17	
1123	Deudores Diversos por Cobrar a Corto Plazo	118,077.00		86,787.66	60.00	204,804.66	
1221	Documentos por Cobrar a Largo Plazo	21,131.80				21,131.80	
1222	Deudores Diversos a Largo Plazo	61,636.60				61,636.60	
1233	Edificios no Habitacionales	60,036,183.12				60,036,183.12	
1241	Mobiliario y Equipo de Administración	11,909,458.22				11,909,458.22	
1242	Mobiliario y Equipo Educativo y Recreativo	1,871,049.27				1,871,049.27	
1243	Equipo e Instrumental Médico y de Laboratorio	6,792,385.80				6,792,385.80	
1244	Vehículos y Equipo de Transporte	5,838,289.98				5,838,289.98	
1246	Maquinaria, Otros Equipos y Herramientas	7,887,984.94				7,887,984.94	
1251	Software	359,855.40				359,855.40	
1254	Licencias	277,686.60				277,686.60	
1274	Anticipos a Largo Plazo	32,846.20				32,846.20	
1279	Otros Activos Diferidos			2,694,788.67		2,694,788.67	
2111	Servicios Personales por Pagar a Corto Plazo			2,601,086.12	2,905,228.78		304,142.66
2112	Proveedores por Pagar a Corto Plazo		238,302.03	639,924.37	639,924.37		238,302.03
2117	Retenciones y Contribuciones por Pagar a Corto Plazo		9,813.66	896,730.48	889,282.35		2,365.53
2119	Otras Cuentas por Pagar a Corto Plazo		40,446.61	9,334.31	2,584.82		33,697.12
2191	Ingresos por Clasificar		814,800.05	745,695.00	67,474.75		136,579.80
2199	Otros Pasivos Circulantes		1,171.80				1,171.80
2211	Proveedores por Pagar a Largo Plazo		6,051,175.32	69,809.81			5,981,365.51
2249	Otros Pasivos Diferidos a Largo Plazo		299,119.61	178,091.53	178,091.53		299,119.61
2252	Fondos en Administración a Largo Plazo		40,981.02				40,981.02
2261	Provisión para Demandas y Juicios a Largo Plazo		32,431.09				32,431.09
3221	Resultados de Ejercicios Anteriores		93,142,015.32				93,142,015.32
3262	Operaciones Internas de Egresos		50,492,735.76		4,879,877.67		55,372,613.43
4399	Otros Ingresos y Beneficios Varios		3.65		5.83		9.48
5111	Remuneraciones al Personal de Carácter Permanente	20,090,394.54		2,649,139.13		22,739,533.67	

SISTEMA CONTABLE 2024
BALANZA DE COMPROBACIÓN MENSUAL

PERÍODO : Septiembre

Fecha:

Página 2 de 3

23/10/2024

CUENTA		SALDOS INICIALES DEL 01 DE SEPTIEMBRE DE 2024		MOVIMIENTOS DEL MES		SALDOS FINALES AL 30 DE SEPTIEMBRE DE 2024	
NÚMERO	NOMBRE	DEUDOR	ACREEDOR	DEBE	HABER	DEUDOR	ACREEDOR
5113	Remuneraciones Adicionales y Especiales	4,405,819.35		458,995.34		4,864,814.69	
5114	Seguridad Social	5,346,336.10		304,142.66		5,650,478.76	
5115	Otras Prestaciones Sociales y Económicas	1,744,914.05		379,868.47		2,124,782.52	
5116	Pago de Estímulos a Servidores Públicos	731,200.00				731,200.00	
5121	Materiales de Administración, Emisión de Documentos y Artículos Oficiales	183,895.37				183,895.37	
5122	Alimentos y Utensilios	46,717.30		9,380.00		56,097.30	
5123	Materias Primas y Materiales de Producción y Comercialización	1,259.76				1,259.76	
5124	Materiales y Artículos de Construcción y de Reparación	136,466.77				136,466.77	
5125	Productos Químicos, Farmacéuticos y de Laboratorio	370,797.29				370,797.29	
5126	Combustibles, Lubricantes y Aditivos	125,749.10		35,000.00		160,749.10	
5127	Vestuario, Blancos, Prendas de Protección y Artículos Deportivos	2,220.16				2,220.16	
5129	Herramientas, Refacciones y Accesorios Menores	175,735.98				175,735.98	
5131	Servicios Básicos	886,894.46		178,828.20	43,959.44	1,021,763.22	
5132	Servicios de Arrendamiento	41,655.02		17,231.98		58,887.00	
5133	Servicios Profesionales, Científicos y Técnicos y Otros Servicios	584,667.93		147,675.37		732,343.30	
5134	Servicios Financieros, Bancarios y Comerciales	25,015.44		156.60	5.48	25,166.56	
5135	Servicios de Instalación, Reparación, Mantenimiento y Conservación	817,754.01		182,000.03		999,754.04	
5137	Servicios de Traslado y Viáticos	111,686.00		60.00		111,746.00	
5138	Servicios Oficiales	90,485.71		20,499.80		110,985.51	
5139	Otros Servicios Generales	957,068.00		13,186.00		970,254.00	
5241	Ayudas Sociales a Personas	87,817.50				87,817.50	
5599	Otros Gastos Varios	1.13				1.13	
8211	Presupuesto de Egresos Aprobado		68,856,095.00				68,856,095.00
8221	Presupuesto de Egresos por Ejercer	41,318,335.56		450,099.92	5,437,445.75	36,330,989.73	
8231	Modificaciones al Presupuesto de Egresos Aprobado		9,426,790.40		406,135.00		9,832,925.40
8241	Presupuesto de Egresos Comprometido			5,481,410.67	4,440,128.50	1,041,282.17	
8251	Presupuesto de Egresos Devengado	4,936.26		4,440,128.50	4,442,699.23	2,365.53	
8261	Presupuesto de Egresos Ejercido			4,442,699.23	4,138,556.57	304,142.66	
8271	Presupuesto de Egresos Pagado	36,959,613.58		4,094,591.65	43,964.92	41,010,240.31	

**GOBIERNO CONSTITUCIONAL DEL ESTADO DE CHIAPAS
 INSTITUTO TECNOLÓGICO SUPERIOR DE CINTALAPA**

**SISTEMA CONTABLE 2024
 BALANZA DE COMPROBACIÓN MENSUAL**

PERÍODO : Septiembre

Fecha: Página 3 de 3
 23/10/2024

CUENTA		SALDOS INICIALES DEL 01 DE SEPTIEMBRE DE 2024		MOVIMIENTOS DEL MES		SALDOS FINALES AL 30 DE SEPTIEMBRE DE 2024	
NÚMERO	NOMBRE	DEUDOR	ACREEDOR	DEBE	HABER	DEUDOR	ACREEDOR
SUMAS :		229,445,881.32	229,445,881.32	47,552,811.74	47,552,811.74	234,273,814.80	234,273,814.80

 Ana Elizabeth Utrilla Morales

Subdirectora de Servicios Administrativos

 Edith Rosella Guillen Alegria

Jefa del Depto. de Recursos Financieros

**GOBIERNO CONSTITUCIONAL DEL ESTADO DE CHIAPAS
 INSTITUTO TECNOLÓGICO SUPERIOR DE CINTALAPA**

**SISTEMA CONTABLE 2024
 BALANZA DE COMPROBACIÓN ACUMULADA**

PERÍODO : DEL 1o. DE ENERO AL 30 DE SEPTIEMBRE DE 2024

Página 1 de 3
 Fecha: 23/10/2024

CUENTA		SALDOS INICIALES DEL 01 DE ENERO DE 2024		MOVIMIENTOS DEL MES		SALDOS FINALES AL 30 DE SEPTIEMBRE DE 2024	
NÚMERO	NOMBRE	DEUDOR	ACREEDOR	DEBE	HABER	DEUDOR	ACREEDOR
1111	Efectivo			47,600.14	22,600.14	25,000.00	
1113	Bancos/Dependencias y Otros	11,348,762.34		131,513,830.91	127,739,613.91	15,122,979.34	
1115	Fondos con Afectación Específica	216,630.00		64,012,971.50	63,097,637.33	1,131,964.17	
1122	Cuentas por Cobrar a Corto Plazo	14,362.21		3,203,304.08	3,217,666.29		
1123	Deudores Diversos por Cobrar a Corto Plazo			369,311.66	164,507.00	204,804.66	
1221	Documentos por Cobrar a Largo Plazo	21,131.80				21,131.80	
1222	Deudores Diversos a Largo Plazo	61,636.60				61,636.60	
1233	Edificios no Habitacionales	60,036,183.12				60,036,183.12	
1241	Mobiliario y Equipo de Administración	11,909,458.22				11,909,458.22	
1242	Mobiliario y Equipo Educativo y Recreativo	1,871,049.27				1,871,049.27	
1243	Equipo e Instrumental Médico y de Laboratorio	6,792,385.80				6,792,385.80	
1244	Vehículos y Equipo de Transporte	5,838,289.98				5,838,289.98	
1246	Maquinaria, Otros Equipos y Herramientas	7,887,984.94				7,887,984.94	
1251	Software	359,855.40				359,855.40	
1254	Licencias	277,686.60				277,686.60	
1274	Anticipos a Largo Plazo	32,846.20				32,846.20	
1279	Otros Activos Diferidos			3,895,011.72	1,200,223.05	2,694,788.67	
2111	Servicios Personales por Pagar a Corto Plazo			29,546,686.16	29,850,828.82		304,142.66
2112	Proveedores por Pagar a Corto Plazo		1,001,543.85	5,256,088.64	4,492,846.82		238,302.03
2115	Transferencias Otorgadas por Pagar a Corto Plazo		35,760.00	123,577.50	87,817.50		
2117	Retenciones y Contribuciones por Pagar a Corto Plazo		3,681,537.01	11,361,838.89	7,682,667.41		2,365.53
2119	Otras Cuentas por Pagar a Corto Plazo		86,854.89	76,270.99	23,113.22		33,697.12
2191	Ingresos por Clasificar		67,845.99	3,958,811.61	4,027,545.42		136,579.80
2199	Otros Pasivos Circulantes		1,171.80	7,470,836.09	7,470,836.09		1,171.80
2211	Proveedores por Pagar a Largo Plazo		6,726,162.24	867,141.05	122,344.32		5,981,365.51
2249	Otros Pasivos Diferidos a Largo Plazo		358,562.23	237,534.15	178,091.53		299,119.61
2252	Fondos en Administración a Largo Plazo		40,981.02				40,981.02
2261	Provisión para Demandas y Juicios a Largo Plazo		32,431.09				32,431.09
3211	Resultados del Ejercicio (Ahorro/Desahorro)		1,406,436.87	1,406,436.87			
3221	Resultados de Ejercicios Anteriores		93,228,975.49	5,254,174.20	5,167,214.03		93,142,015.32

**GOBIERNO CONSTITUCIONAL DEL ESTADO DE CHIAPAS
 INSTITUTO TECNOLÓGICO SUPERIOR DE CINTALAPA**

**SISTEMA CONTABLE 2024
 BALANZA DE COMPROBACIÓN ACUMULADA**

PERÍODO : DEL 1o. DE ENERO AL 30 DE SEPTIEMBRE DE 2024

Fecha:

CUENTA		SALDOS INICIALES DEL 01 DE ENERO DE 2024		MOVIMIENTOS DEL MES		SALDOS FINALES AL 30 DE SEPTIEMBRE DE 2024	
NÚMERO	NOMBRE	DEUDOR	ACREEDOR	DEBE	HABER	DEUDOR	ACREEDOR
3262	Operaciones Internas de Egresos			5,444,014.97	60,816,628.40		55,372,613.43
4399	Otros Ingresos y Beneficios Varios			0.02	9.50		9.48
5111	Remuneraciones al Personal de Carácter Permanente			22,739,533.67		22,739,533.67	
5113	Remuneraciones Adicionales y Especiales			5,215,483.07	350,668.38	4,864,814.69	
5114	Seguridad Social			5,650,478.76		5,650,478.76	
5115	Otras Prestaciones Sociales y Económicas			2,124,782.52		2,124,782.52	
5116	Pago de Estímulos a Servidores Públicos			731,200.00		731,200.00	
5121	Materiales de Administración, Emisión de Documentos y Artículos Oficiales			183,895.37		183,895.37	
5122	Alimentos y Utensilios			56,097.30		56,097.30	
5123	Materias Primas y Materiales de Producción y Comercialización			1,259.76		1,259.76	
5124	Materiales y Artículos de Construcción y de Reparación			136,466.77		136,466.77	
5125	Productos Químicos, Farmacéuticos y de Laboratorio			370,797.29		370,797.29	
5126	Combustibles, Lubricantes y Aditivos			160,749.10		160,749.10	
5127	Vestuario, Blancos, Prendas de Protección y Artículos Deportivos			2,220.16		2,220.16	
5129	Herramientas, Refacciones y Accesorios Menores			175,735.98		175,735.98	
5131	Servicios Básicos			1,065,722.66	43,959.44	1,021,763.22	
5132	Servicios de Arrendamiento			58,887.00		58,887.00	
5133	Servicios Profesionales, Científicos y Técnicos y Otros Servicios			732,343.30		732,343.30	
5134	Servicios Financieros, Bancarios y Comerciales			25,172.04	5.48	25,166.56	
5135	Servicios de Instalación, Reparación, Mantenimiento y Conservación			1,015,514.05	15,760.01	999,754.04	
5137	Servicios de Traslado y Viáticos			111,746.00		111,746.00	
5138	Servicios Oficiales			118,082.89	7,097.38	110,985.51	
5139	Otros Servicios Generales			971,481.00	1,227.00	970,254.00	
5241	Ayudas Sociales a Personas			87,817.50		87,817.50	
5599	Otros Gastos Varios			1.13		1.13	
8211	Presupuesto de Egresos Aprobado				68,856,095.00		68,856,095.00
8221	Presupuesto de Egresos por Ejercer			81,211,016.78	44,880,027.05	36,330,989.73	
8231	Modificaciones al Presupuesto de Egresos Aprobado			2,219,546.52	12,052,471.92		9,832,925.40
8241	Presupuesto de Egresos Comprometido			43,079,198.22	42,037,916.05	1,041,282.17	

AG

**GOBIERNO CONSTITUCIONAL DEL ESTADO DE CHIAPAS
 INSTITUTO TECNOLÓGICO SUPERIOR DE CINTALAPA**

**SISTEMA CONTABLE 2024
 BALANZA DE COMPROBACIÓN ACUMULADA**

PERÍODO : DEL 1o. DE ENERO AL 30 DE SEPTIEMBRE DE 2024

Fecha: Página 3 de 3
23/10/2024

CUENTA		SALDOS INICIALES DEL 01 DE ENERO DE 2024		MOVIMIENTOS DEL MES		SALDOS FINALES AL 30 DE SEPTIEMBRE DE 2024	
NÚMERO	NOMBRE	DEUDOR	ACREEDOR	DEBE	HABER	DEUDOR	ACREEDOR
8251	Presupuesto de Egresos Devengado			42,082,538.92	42,080,173.39	2,365.53	
8261	Presupuesto de Egresos Ejercido			42,008,528.43	41,704,385.77	304,142.66	
8271	Presupuesto de Egresos Pagado			41,357,313.04	347,072.73	41,010,240.31	
SUMAS :		106,668,262.48	106,668,262.48	567,739,050.38	567,739,050.38	234,273,814.80	234,273,814.80

Ana Elizabeth Utrilla Morales
 Subdirectora de Servicios Administrativos

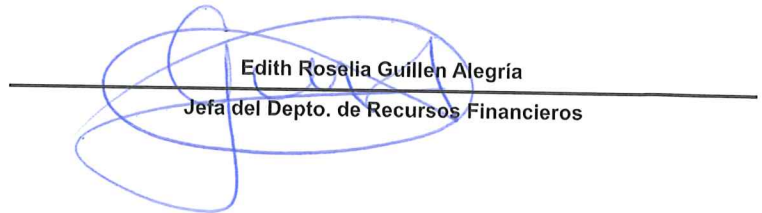

Edith Roselia Guillen Alegria
 Jefa del Depto. de Recursos Financieros

21120080 INSTITUTO TECNOLOGICO SUPERIOR DE CINTALAPA
UNIDAD DE APOYO ADMINISTRATIVO

CONCILIACIÓN DE RECURSOS FEDERALES

DEL FONDO: 05 SUBSIDIOS PARA ORGANISMOS DESCENTRALIZADOS ESTATALES. RAMO 11 – U006
SALDO AL: **30 DE SEPTIEMBRE DEL 2024**

PROYECTO:	PRESUPUESTO		PRESUPUESTO DEVENGADO CONTABLE	DIFERENCIA	INTEGRACION DE LA DIFERENCIA	DESCRIPCIÓN
	MODIFICADO AUTORIZADO	DEVENGADO PRESUPUESTAL				
5932: SUBSIDIOS PARA ORGANISMOS DESCENTRALIZADOS ESTATALES. RAMO 11 – U006					\$ 766,999.14	Aportaciones al IMSS.
					\$ 54,155.70	Otras Prestaciones (Sector Educativo).
	\$38,285,211.50	\$ 19,091,560.44	\$ 18,256,554.43	\$ 835,006.01	\$ 12,663.51	Otras Prestaciones Adicionales.
					\$ 1,187.66	Servicios de Vigilancia.
TOTAL	\$38,285,211.50	\$19,091,560.44	\$18,256,554.43	\$835,006.01	\$ 835,006.01	



ANA ELIZABETH UTRILLA MORALES
SUBDIRECTORA DE SERVICIOS ADMINISTRATIVOS



EDITH ROSELIA GUILLEN ALEGRIA
JEFA DEL DEPARTAMENTO DE RECURSOS FINANCIEROS



GOBIERNO CONSTITUCIONAL DEL ESTADO DE CHIAPAS

INSTITUTO TECNOLÓGICO SUPERIOR DE CINTALAPA

SISTEMA CONTABLE 2024

VARIACIÓN EN CUENTAS DE BALANCE

PERÍODO : PRACTICADO AL 30 DE SEPTIEMBRE DEL 2024

Página 1 de 2

Fecha:

22/10/2024

CUENTA		SALDOS				VARIACIÓN		
NÚMERO	NOMBRE	AL 31 DE DICIEMBRE DE 2023		AL 30 DE SEPTIEMBRE DEL 2024		ACTIVO	PASIVO Y HACIENDA PÚBLICA	REFERENCIA
		ACTIVO	PASIVO Y HACIENDA PÚBLICA	ACTIVO	PASIVO Y HACIENDA PÚBLICA			
1111	Efectivo			25,000.00		25,000.00		1
1113	Bancos/Dependencias y Otros	11,348,762.34		15,122,979.34		3,774,217.00		2
1115	Fondos con Afectación Específica	216,630.00		1,131,964.17		915,334.17		3
1122	Cuentas por Cobrar a Corto Plazo	14,362.21				(14,362.21)		4
1123	Deudores Diversos por Cobrar a Corto Plazo			204,804.66		204,804.66		5
1221	Documentos por Cobrar a Largo Plazo	21,131.80		21,131.80				
1222	Deudores Diversos a Largo Plazo	61,636.60		61,636.60				
1233	Edificios no Habitacionales	60,036,183.12		60,036,183.12				
1241	Mobiliario y Equipo de Administración	11,909,458.22		11,909,458.22				
1242	Mobiliario y Equipo Educacional y Recreativo	1,871,049.27		1,871,049.27				
1243	Equipo e Instrumental Médico y de Laboratorio	6,792,385.80		6,792,385.80				
1244	Vehículos y Equipo de Transporte	5,838,289.98		5,838,289.98				
1246	Maquinaria, Otros Equipos y Herramientas	7,887,984.94		7,887,984.94				
1251	Software	359,855.40		359,855.40				
1254	Licencias	277,686.60		277,686.60				
1274	Anticipos a Largo Plazo	32,846.20		32,846.20				
1279	Otros Activos Diferidos			2,694,788.67		2,694,788.67		6
2111	Servicios Personales por Pagar a Corto Plazo				304,142.66		304,142.66	7
2112	Proveedores por Pagar a Corto Plazo		1,001,543.85		238,302.03		(763,241.82)	8
2115	Transferencias Otorgadas por Pagar a Corto Plazo		35,760.00				(35,760.00)	9
2117	Retenciones y Contribuciones por Pagar a Corto Plazo		3,681,537.01		2,365.53		(3,679,171.48)	10
2119	Otras Cuentas por Pagar a Corto Plazo		86,854.89		33,697.12		(53,157.77)	11
2191	Ingresos por Clasificar		67,845.99		136,579.80		68,733.81	12
2199	Otros Pasivos Circulantes		1,171.80		1,171.80			
2211	Proveedores por Pagar a Largo Plazo		6,726,162.24		5,981,365.51		(744,796.73)	13



GOBIERNO CONSTITUCIONAL DEL ESTADO DE CHIAPAS

SECRETARÍA DE HACIENDA

Análítico de Partidas por Clasificación Administrativa

SISTEMA PRESUPUESTARIO 2024

(PESOS)

CIERRE MENSUAL DE AGOSTO

2.1.1.2.1.070 Instituto Tecnológico Superior de Cintalapa

UR URO FI F SF SFFS PP OA AI PT MPIO GA COGC GASTO GTO AG TG TR FF SFTE RM PF RI CP DM

sábado, 31 de agosto de 2024

													DESCRIPCIÓN	Presupuesto Aprobado	Modificación Neta	Presupuesto Modificado	Presupuesto Liberado	Presupuesto por Liberar	Presupuesto Ministrado	Presupuesto Comprometido	Presupuesto Devengado	Presupuesto Ejercido	Presupuesto Pagado	Subejercicio											
Gran Total														68,856,095.00	9,426,790.40	78,282,885.40	74,517,301.40	3,765,584.00	50,492,735.76	36,964,549.84	36,964,549.84	36,959,613.58	36,959,613.58	41,318,335.56											
Total														68,856,095.00	9,426,790.40	78,282,885.40	74,517,301.40	3,765,584.00	50,492,735.76	36,964,549.84	36,964,549.84	36,959,613.58	36,959,613.58	41,318,335.56											
01	001	2	5	3	2	D	004	01	E05	A004			Proporcionar servicios complementarios a la gestión educativa																						
01	001	2	5	3	2	D	004	01	E05	A004	000	A	00	22111	00	24	1	1	4	S	A3	X0010	4A3	2024	1	Materiales y Suministros									
01	001	2	5	3	2	D	004	01	E05	A004	000	A	00	25601	00	24	1	1	4	S	A3	X0010	4A3	2024	1	Productos Alimenticios para Personas.									
01	001	2	5	3	2	D	004	01	E05	A004	000	A	00	25901	00	24	1	1	4	B	A3	X0010	4A3	2023	1	Fibras Sintéticas, Hules, Plásticos y Derivados.									
01	001	2	5	3	2	D	004	01	E05	A004	000	A	00	25901	00	24	1	1	4	B	A3	X0010	4A3	2023	1	Otros Productos Químicos.									
01	001	2	5	3	2	D	004	01	E05	A004	000	A	00	25901	00	24	1	1	5	B	28	C0010	811	2022	1	Otros Productos Químicos.									
01	001	2	5	3	2	D	004	01	E05	A004	000	A	00	25901	00	24	1	1	5	B	28	C0010	811	2023	1	Otros Productos Químicos.									
01	001	2	5	3	2	D	004	01	E05	A004	000	A	00	29101	00	24	1	1	4	S	A3	X0010	4A3	2024	1	Herramientas Menores.									
01	001	2	5	3	2	D	004	01	E05	A004	000	A	00	3000												Servicios Generales.									
01	001	2	5	3	2	D	004	01	E05	A004	000	A	00	31201	00	24	1	1	4	S	A3	X0010	4A3	2024	1	Servicio de Gas.									
01	001	2	5	3	2	D	004	01	E05	A004	000	A	00	31401	00	24	1	1	4	S	A3	X0010	4A3	2024	1	Servicio Telefónico Convencional.									
01	001	2	5	3	2	D	004	01	E05	A004	000	A	00	31603	00	24	1	1	4	S	A3	X0010	4A3	2024	1	Servicios de Internet.									
01	001	2	5	3	2	D	004	01	E05	A004	000	A	00	32303	00	24	1	1	4	S	A3	X0010	4A3	2024	1	Arrendamiento de Equipo de Telecomunicaciones.									
01	001	2	5	3	2	D	004	01	E05	A004	000	A	00	33111	00	24	1	1	4	S	A3	X0010	4A3	2024	1	Asesorías.									
01	001	2	5	3	2	D	004	01	E05	A004	000	A	00	33113	00	24	1	1	4	S	A3	X0010	4A3	2024	1	Servicios de Dictaminación.									
01	001	2	5	3	2	D	004	01	E05	A004	000	A	00	33304	00	24	1	1	4	S	A3	X0010	4A3	2024	1	Servicios de Mantenimiento de Aplicaciones Informáticas.									
01	001	2	5	3	2	D	004	01	E05	A004	000	A	00	33401	00	24	1	1	4	S	A3	X0010	4A3	2024	1	Servicios para Capacitación a Servidores Públicos.									
01	001	2	5	3	2	D	004	01	E05	A004	000	A	00	33603	00	24	1	1	4	S	A3	X0010	4A3	2024	1	Impresiones Oficiales.									
01	001	2	5	3	2	D	004	01	E05	A004	000	A	00	34501	00	24	1	1	4	S	A3	X0010	4A3	2024	1	Seguro de Bienes Patrimoniales.									
01	001	2	5	3	2	D	004	01	E05	A004	000	A	00	35106	00	24	1	1	4	S	A3	X0010	4A3	2024	1	Conservación y Mantenimiento Menor de Inmuebles.									
01	001	2	5	3	2	D	004	01	E05	A004	000	A	00	35706	00	24	1	1	4	S	A3	X0010	4A3	2024	1	Instalaciones.									
01	001	2	5	3	2	D	004	01	E05	A004	000	A	00	35801	00	24	1	1	4	S	A3	X0010	4A3	2024	1	Servicios de Lavandería, Limpieza, Higiene y Fumigación.									
01	001	2	5	3	2	D	004	01	E05	A004	000	A	00	39501	00	24	1	1	5	H	28	C0010	811	2024	1	Penas, Multas, Accesorios y Actualizaciones.									
01	001	2	5	3	2	D	004	01	E05	A004	000	A	00	39501	32	23	1	1	5	H	28	C0010	811	2024	1	Penas, Multas, Accesorios y Actualizaciones.									
01	001	2	5	3	2	D	004	01	E05	A004	000	A	00	4000												Transferencias, Asignaciones, Subsidios y Otras Ayudas.									
01	001	2	5	3	2	D	004	01	E05	A004	000	A	00	41107	00	24	1	1	4	S	A3	X0010	4A3	2024	1	Becas.									
01	001	2	5	3	2	D	004	01	E05	A004	000	A	00	41109	00	24	1	1	4	S	A3	X0010	4A3	2024	1	Seguro Escolar.									
01	001	2	5	3	2	D	004	01	E05	A004	000	A	00	44301	00	24	1	1	4	S	A3	X0010	4A3	2024	1	Ayudas a la Educación.									
01	001	2	5	3	2	D	004	01	E05	A004	000	A	1C	3000												Servicios Generales.									
01	001	2	5	3	2	D	004	01	E05	A004	000	A	1C	39203	00	24	1	1	5	H	28	C0010	811	2024	1	Otras Contribuciones.									
01	001	2	5	3	2	D	004	01	E05	A004	000	A	1C	39203	01	23	1	1	5	H	28	C0010	811	2024	1	Otras Contribuciones.									



GOBIERNO CONSTITUCIONAL DEL ESTADO DE CHIAPAS

SECRETARÍA DE HACIENDA

Analítico de Partidas por Clasificación Administrativa

SISTEMA PRESUPUESTARIO 2024

(PESOS)

CIERRE MENSUAL DE AGOSTO

2.1.1.2.1.070 Instituto Tecnológico Superior de Cintalapa

Table with columns: UR, URO, FI, F, SF, SSF, PP, OA, AI, PT, MPIO, GA, COGC, GASTO, GTO, AG, TG, TR, FF, SFTE, RM, PF, RI, CP, DM, DESCRIPCIÓN, Presupuesto Aprobado, Modificación Neta, Presupuesto Modificado, Presupuesto Liberado, Presupuesto por Liberar, Presupuesto Ministrado, Presupuesto Comprometido, Presupuesto Devengado, Presupuesto Ejercido, Presupuesto Pagado, Subejercicio. Includes a date stamp 'sábado, 31 de agosto de 2024'.

Handwritten signature or initials in blue ink.



GOBIERNO CONSTITUCIONAL DEL ESTADO DE CHIAPAS

SECRETARÍA DE HACIENDA

Análítico de Partidas por Clasificación Administrativa

SISTEMA PRESUPUESTARIO 2024

(PESOS)

CIERRE MENSUAL DE AGOSTO

2.1.1.2.1.070 Instituto Tecnológico Superior de Cintalapa

Table with columns: UR, URO, FI, F, SF, SSF, P, OA, AI, PT, MPIO, GA, COGC, GASTO, GTO, AG, TG, TR, FF, SFTE, RM, PF, RI, CP, DM, DESCRIPCIÓN, Presupuesto Aprobado, Modificación Neta, Presupuesto Modificado, Presupuesto Liberado, Presupuesto por Liberar, Presupuesto Ministrado, Presupuesto Comprometido, Presupuesto Devengado, Presupuesto Ejercido, Presupuesto Pagado, Subejercicio. Includes a date 'sábado, 31 de agosto de 2024'.

Handwritten signature or mark in blue ink.



GOBIERNO CONSTITUCIONAL DEL ESTADO DE CHIAPAS
SECRETARÍA DE HACIENDA

Análítico de Partidas por Clasificación Administrativa
SISTEMA PRESUPUESTARIO 2024
(PESOS)

CIERRE MENSUAL DE AGOSTO

2.1.1.2.1.070 Instituto Tecnológico Superior de Cintalapa

Table with columns: UR, URO, FI, F, SF, SSFPS, PP, OA, AI, PT, MPIO, GA, COGC, GASTO, GTO, AG, TG, TR, FF, SFTE, RM, PF, RI, CP, DM, DESCRIPCIÓN, Presupuesto Aprobado, Modificación Neta, Presupuesto Modificado, Presupuesto Liberado, Presupuesto por Liberar, Presupuesto Ministrado, Presupuesto Comprometido, Presupuesto Devengado, Presupuesto Ejercido, Presupuesto Pagado, Subejercicio. Includes a date stamp 'sábado, 31 de agosto de 2024' and a signature at the bottom.



GOBIERNO CONSTITUCIONAL DEL ESTADO DE CHIAPAS

SECRETARÍA DE HACIENDA

Análítico de Partidas por Clasificación Administrativa

SISTEMA PRESUPUESTARIO 2024

(PESOS)

CIERRE MENSUAL DE AGOSTO

2.1.1.2.1.070 Instituto Tecnológico Superior de Cintalapa

UR URO FI F SF SSFPP PP OA AI PT MPIO GA COGC GASTO GTO AG TG TR FF SFTE RM PF RI CP DM

sábado, 31 de agosto de 2024

Table with columns: DESCRIPCIÓN, Presupuesto Aprobado, Modificación Neta, Presupuesto Modificado, Presupuesto Liberado, Presupuesto por Liberar, Presupuesto Ministrado, Presupuesto Comprometido, Presupuesto Devengado, Presupuesto Ejercido, Presupuesto Pagado, Subejercicio. Rows include various administrative categories like 'Acreditación por Años de Servicio al Personal Administrativo de las Instituciones de Educación Superior' and 'Sueldo al Personal Docente'.

Handwritten signature or initials in blue ink.



GOBIERNO CONSTITUCIONAL DEL ESTADO DE CHIAPAS
SECRETARÍA DE HACIENDA

Análítico de Partidas por Clasificación Administrativa
SISTEMA PRESUPUESTARIO 2024
(PESOS)
CIERRE MENSUAL DE AGOSTO

2.1.1.2.1.070 Instituto Tecnológico Superior de Cintalapa

														sábado, 31 de agosto de 2024																									
UR	URO	FI	F	SF	SSFPS	PP	OA	AI	PT	MPIO	GA	COGC	GASTO	GTO	AG	TG	TR	FF	SFTE	RM	PF	RI	CP	DM	DESCRIPCIÓN	Presupuesto Aprobado	Modificación fleta	Presupuesto Modificado	Presupuesto Liberado	Presupuesto por Liberar	Presupuesto Ministrado	Presupuesto Comprometido	Presupuesto Devengado	Presupuesto Ejercido	Presupuesto Pagado	Subejercicio			
01	001	2	5	3	3	D	004	02	E05	A003	000	A	1B	1000											Servicios Personales.	0.00	190,803.88	190,803.88	190,803.88	0.00	190,803.88	190,803.88	190,803.88	190,803.88	190,803.88	0.00			
01	001	2	5	3	3	D	004	02	E05	A003	000	A	1B	14415	00	24	1	1	5	B	28	C001E	811	2022	6	Cuotas para el Seguro de Vida (Docente).	0.00	6,109.92	6,109.92	6,109.92	0.00	6,109.92	6,109.92	6,109.92	6,109.92	6,109.92	6,109.92	0.00	
01	001	2	5	3	3	D	004	02	E05	A003	000	A	1B	14415	00	24	1	1	5	B	28	C001E	811	2023	6	Cuotas para el Seguro de Vida (Docente).	0.00	184,693.56	184,693.56	184,693.56	0.00	184,693.56	184,693.56	184,693.56	184,693.56	184,693.56	184,693.56	0.00	
01	001	2	5	3	3	D	004	02	E05	A003	000	A	1C	1000											Servicios Personales.	0.00	262,746.33	262,746.33	262,746.33	0.00	262,746.33	262,746.33	262,746.33	262,746.33	262,746.33	262,746.33	0.00		
01	001	2	5	3	3	D	004	02	E05	A003	000	A	1C	14401	00	24	1	1	5	B	28	C001E	811	2022	6	Cuotas para el Seguro de Vida.	0.00	262,746.33	262,746.33	262,746.33	0.00	262,746.33	262,746.33	262,746.33	262,746.33	262,746.33	262,746.33	0.00	
01	001	2	5	3	3	D	020	02	M07	G003														Mantenimiento a la implementación del Programa de Igualdad de Género en el Instituto Tecnológico Superior de Cintalapa (TechM Campus Cintalapa)	13,111.93	476.07	13,590.00	13,590.00	0.00	9,218.69	676.00	676.00	676.00	676.00	676.00	676.00	12,914.00		
01	001	2	5	3	3	D	020	02	M07	G003	000	G	00	3000										Servicios Generales.	13,111.93	476.07	13,590.00	13,590.00	0.00	9,218.69	676.00	676.00	676.00	676.00	676.00	676.00	12,914.00		
01	001	2	5	3	3	D	020	02	M07	G003	000	G	00	37511	00	24	1	1	5	S	28	C001E	811	2024	1	Viajes Nacionales.	11,673.93	476.07	12,150.00	12,150.00	0.00	8,258.69	676.00	676.00	676.00	676.00	676.00	676.00	11,474.00
01	001	2	5	3	3	D	020	02	M07	G003	000	G	00	39202	00	24	1	1	5	S	28	C001E	811	2024	1	Otros Impuestos y Derechos.	1,440.00	0.00	1,440.00	1,440.00	0.00	960.00	0.00	0.00	0.00	0.00	0.00	0.00	1,440.00



GOBIERNO CONSTITUCIONAL DEL ESTADO DE CHIAPAS

SECRETARÍA DE HACIENDA

Por Capítulos, Concepto, Partida Genérica y Partida Específica por Clasificación Administrativa

SISTEMA PRESUPUESTARIO 2024

(PESOS)

CIERRE MENSUAL DE AGOSTO

2.1.1.2.1.070 Instituto Tecnológico Superior de Cintalapa

Capítulo/Concepto/ Partida/Gasto	Descripción	Presupuesto Aprobado	Modificación Neta	Presupuesto Modificado	Presupuesto Liberado	Presupuesto por Liberar	Presupuesto Ministrado	Presupuesto Comprometido	Presupuesto Devengado	Presupuesto Ejercido	Presupuesto Pagado	Subejercicio
Gran Total		68,856,095.00	9,426,790.40	78,282,885.40	74,517,301.40	3,765,584.00	50,492,735.76	36,964,549.84	36,964,549.84	36,959,613.58	36,959,613.58	41,318,335.56
INSTITUCIONALES												
1000	Servicios Personales.	68,856,095.00	6,312,911.90	75,169,006.90	71,403,422.90	3,765,584.00	47,378,857.26	36,964,549.84	36,964,549.84	36,959,613.58	36,959,613.58	38,204,457.06
1100	Remuneraciones al Personal de Carácter Permanente.	64,112,374.00	2,897,080.56	67,009,454.56	63,243,870.56	3,765,584.00	40,323,895.81	32,318,664.04	32,318,664.04	32,318,664.04	32,318,664.04	34,690,790.52
113	Sueldos Base al Personal Permanente.	39,210,699.90	342,596.80	39,553,296.70	35,787,712.70	3,765,584.00	25,245,476.50	20,090,394.54	20,090,394.54	20,090,394.54	20,090,394.54	19,462,902.16
11302	Sueldo al Personal Docente	17,018,957.78	171,812.52	17,190,770.30	17,190,770.30	0.00	12,228,560.44	9,213,943.86	9,213,943.86	9,213,943.86	9,213,943.86	7,976,826.44
11304	Sueldo al Personal de Confianza.	22,191,742.12	170,784.28	22,362,526.40	18,596,942.40	3,765,584.00	13,016,916.06	10,876,450.68	10,876,450.68	10,876,450.68	10,876,450.68	11,486,075.72
1300	Remuneraciones Adicionales y Especiales.	12,629,990.72	151,497.50	12,781,488.22	12,781,488.22	0.00	5,751,290.24	4,405,819.35	4,405,819.35	4,405,819.35	4,405,819.35	8,375,668.87
131	Primas por Años de Servicios Efectivos Prestados.	5,772,384.84	52,903.16	5,825,288.00	5,825,288.00	0.00	4,355,740.21	3,379,127.26	3,379,127.26	3,379,127.26	3,379,127.26	2,446,160.74
13102	Acreditación por Años de Servicio en la Docencia de las Instituciones de Educación Superior.	4,414,625.64	52,903.16	4,467,528.80	4,467,528.80	0.00	3,337,420.81	2,578,774.04	2,578,774.04	2,578,774.04	2,578,774.04	1,888,754.76
13112	Acreditación por Años de Servicio al Personal Administrativo de las Instituciones de Educación Superior.	1,357,759.20	0.00	1,357,759.20	1,357,759.20	0.00	1,018,319.40	800,353.22	800,353.22	800,353.22	800,353.22	557,405.98
132	Primas de Vacaciones, Dominical y Gratificación de Fin de Año.	6,365,144.58	7.22	6,365,151.80	6,365,151.80	0.00	1,395,550.03	1,026,692.09	1,026,692.09	1,026,692.09	1,026,692.09	5,338,459.71
13201	Primas de Vacaciones y Dominical.	1,220,926.20	0.00	1,220,926.20	1,220,926.20	0.00	619,567.41	536,009.97	536,009.97	536,009.97	536,009.97	684,916.23
13202	Aguinaldo o Gratificación de Fin de Año.	2,088,265.76	0.38	2,088,266.14	2,088,266.14	0.00	100,000.00	0.00	0.00	0.00	0.00	2,088,266.14
13205	Primas de Vacaciones y Dominical (Docente).	1,145,982.62	2.44	1,145,985.06	1,145,985.06	0.00	575,982.62	490,682.12	490,682.12	490,682.12	490,682.12	655,302.94
13206	Aguinaldo o Gratificación de Fin de Año (Docente).	1,909,970.00	4.40	1,909,974.40	1,909,974.40	0.00	100,000.00	0.00	0.00	0.00	0.00	1,909,974.40
134	Compensaciones.	492,461.30	98,587.12	591,048.42	591,048.42	0.00	0.00	0.00	0.00	0.00	0.00	1,909,974.40
13425	Ajuste de Calendario (Docente).	238,708.10	47,788.06	286,496.16	286,496.16	0.00	0.00	0.00	0.00	0.00	0.00	1,909,974.40
13442	Ajuste de Calendario.	253,753.20	50,799.06	304,552.26	304,552.26	0.00	0.00	0.00	0.00	0.00	0.00	286,496.16
1400	Seguridad Social.	8,054,898.17	382,363.34	8,437,261.51	8,437,261.51	0.00	6,043,202.57	5,346,336.10	5,346,336.10	5,346,336.10	5,346,336.10	3,090,925.41
141	Aportaciones de Seguridad Social.	8,054,898.17	-71,186.87	7,983,711.30	7,983,711.30	0.00	5,589,652.36	4,892,785.89	4,892,785.89	4,892,785.89	4,892,785.89	3,090,925.41
14103	Aportaciones al IMSS.	8,054,898.17	-71,186.87	7,983,711.30	7,983,711.30	0.00	5,589,652.36	4,892,785.89	4,892,785.89	4,892,785.89	4,892,785.89	3,090,925.41
144	Aportaciones para Seguros.	0.00	453,550.21	453,550.21	453,550.21	0.00	453,550.21	453,550.21	453,550.21	453,550.21	453,550.21	0.00
14401	Cuotas para el Seguro de Vida.	0.00	262,746.33	262,746.33	262,746.33	0.00	262,746.33	262,746.33	262,746.33	262,746.33	262,746.33	0.00
14415	Cuotas para el Seguro de Vida (Docente).	0.00	190,803.88	190,803.88	190,803.88	0.00	190,803.88	190,803.88	190,803.88	190,803.88	190,803.88	0.00
1500	Otras Prestaciones Sociales y Económicas.	3,393,162.68	-6,189.08	3,386,973.60	3,386,973.60	0.00	2,460,303.97	1,744,914.05	1,744,914.05	1,744,914.05	1,744,914.05	1,642,059.55
154	Prestaciones Contractuales.	1,164,528.08	-11,525.08	1,153,003.00	1,153,003.00	0.00	858,978.31	498,171.00	498,171.00	498,171.00	498,171.00	654,832.00
15419	Otras Prestaciones (Sector Educativo).	880,160.10	18,275.88	898,435.98	898,435.98	0.00	674,338.26	416,021.00	416,021.00	416,021.00	416,021.00	172,417.02
15422	Otras Prestaciones Adicionales.	284,367.98	-29,800.96	254,567.02	254,567.02	0.00	184,640.05	82,150.00	82,150.00	82,150.00	82,150.00	172,417.02
159	Otras Prestaciones Sociales y Económicas.	2,228,634.60	5,336.00	2,233,970.60	2,233,970.60	0.00	1,601,325.66	1,246,743.05	1,246,743.05	1,246,743.05	1,246,743.05	987,227.55
15906	Previsión Social Múltiple.	1,135,278.60	0.00	1,135,278.60	1,135,278.60	0.00	826,865.16	660,242.60	660,242.60	660,242.60	660,242.60	475,036.00
15908	Previsión Social Múltiple (Docente).	1,093,356.00	5,336.00	1,098,692.00	1,098,692.00	0.00	774,460.50	586,500.45	586,500.45	586,500.45	586,500.45	512,191.55
1700	Pago de Estímulos a Servidores Públicos.	823,622.53	2,026,812.00	2,850,434.53	2,850,434.53	0.00	823,622.53	731,200.00	731,200.00	731,200.00	731,200.00	2,119,234.53
171	Estímulos.	823,622.53	2,026,812.00	2,850,434.53	2,850,434.53	0.00	823,622.53	731,200.00	731,200.00	731,200.00	731,200.00	2,119,234.53
17103	Incentivos al Personal.	471,622.53	0.00	471,622.53	471,622.53	0.00	471,622.53	432,000.00	432,000.00	432,000.00	432,000.00	39,622.53
17107	Incentivos al Personal (Docente).	352,000.00	2,026,812.00	2,378,812.00	2,378,812.00	0.00	352,000.00	299,200.00	299,200.00	299,200.00	299,200.00	2,079,612.00
2000	Materiales y Suministros	948,038.40	461,523.62	1,409,562.02	1,409,562.02	0.00	1,409,562.02	1,042,841.73	1,042,841.73	1,042,822.74	1,042,822.74	366,720.29
2100	Materiales de Administración, Emisión de Documentos y Artículos Oficiales.	45,881.40	141,455.87	187,337.27	187,337.27	0.00	187,337.27	183,895.37	183,895.37	183,895.37	183,895.37	3,441.90
211	Materiales, Útiles y Equipos Menores de Oficina.	40,263.40	85,528.37	125,791.77	125,791.77	0.00	125,791.77	125,726.01	125,726.01	125,726.01	125,726.01	65.76
21101	Materiales y Útiles de Oficina.	40,263.40	85,528.37	125,791.77	125,791.77	0.00	125,791.77	125,726.01	125,726.01	125,726.01	125,726.01	65.76
212	Materiales y Útiles de Impresión y Reproducción.	0.00	3,249.00	3,249.00	3,249.00	0.00	3,249.00	0.00	0.00	0.00	0.00	3,249.00
21201	Materiales y Útiles de Impresión y Reproducción.	0.00	3,249.00	3,249.00	3,249.00	0.00	3,249.00	0.00	0.00	0.00	0.00	3,249.00



GOBIERNO CONSTITUCIONAL DEL ESTADO DE CHIAPAS

SECRETARÍA DE HACIENDA

Por Capítulos, Concepto, Partida Genérica y Partida Específica por Clasificación Administrativa

SISTEMA PRESUPUESTARIO 2024

(PESOS)

CIERRE MENSUAL DE AGOSTO

2.1.1.2.1.070 Instituto Tecnológico Superior de Cintalapa

Capítulo/Concepto/ Partida/Gasto	Descripción	Presupuesto Aprobado	Modificación Neta	Presupuesto Modificado	Presupuesto Liberado	Presupuesto por Liberar	Presupuesto Ministrado	Presupuesto Comprometido	Presupuesto Devengado	Presupuesto Ejercido	Presupuesto Pagado	Subejercicio
214	Materiales, Útiles y Equipos Menores de Tecnologías de la Información y Comunicaciones.	5,618.00	52,553.50	58,171.50	58,171.50	0.00	58,171.50	58,169.36	58,169.36	58,169.36	58,169.36	2.14
21401	Materiales y Útiles Consumibles para el Procesamiento en Equipos y Bienes Informáticos.	5,618.00	52,553.50	58,171.50	58,171.50	0.00	58,171.50	58,169.36	58,169.36	58,169.36	58,169.36	2.14
216	Material de Limpieza.	0.00	125.00	125.00	125.00	0.00	125.00	0.00	0.00	0.00	0.00	125.00
21601	Material de Limpieza.	0.00	125.00	125.00	125.00	0.00	125.00	0.00	0.00	0.00	0.00	125.00
2200	Alimentos y Utensilios.	155,640.00	-43,769.41	111,870.59	111,870.59	0.00	111,870.59	46,717.30	46,717.30	46,698.31	46,698.31	65,153.29
221	Productos Alimenticios para Personas.	155,640.00	-43,769.41	111,870.59	111,870.59	0.00	111,870.59	46,717.30	46,717.30	46,698.31	46,698.31	65,153.29
22111	Productos Alimenticios para Personas.	155,640.00	-43,769.41	111,870.59	111,870.59	0.00	111,870.59	46,717.30	46,717.30	46,698.31	46,698.31	65,153.29
2300	Materias Primas y Materiales de Producción y Comercialización	1,260.00	9,255.00	10,515.00	10,515.00	0.00	10,515.00	1,259.76	1,259.76	1,259.76	1,259.76	9,255.24
231	Productos Alimenticios, Agropecuarios y Forestales Adquiridos como Materia Prima.	0.00	9,255.00	9,255.00	9,255.00	0.00	9,255.00	0.00	0.00	0.00	0.00	9,255.00
23101	Productos Alimenticios, Agropecuarios y Forestales Adquiridos como Materia Prima.	0.00	9,255.00	9,255.00	9,255.00	0.00	9,255.00	0.00	0.00	0.00	0.00	9,255.00
239	Otros Productos Adquiridos como Materia Prima.	1,260.00	0.00	1,260.00	1,260.00	0.00	1,260.00	1,259.76	1,259.76	1,259.76	1,259.76	0.24
23901	Otros Productos Adquiridos como Materia Prima.	1,260.00	0.00	1,260.00	1,260.00	0.00	1,260.00	1,259.76	1,259.76	1,259.76	1,259.76	0.24
2400	Materiales y Artículos de Construcción y de Reparación.	151,082.00	-12,225.00	138,857.00	138,857.00	0.00	138,857.00	136,466.77	136,466.77	136,466.77	136,466.77	2,390.23
242	Cemento y Productos de Concreto.	9,639.00	0.00	9,639.00	9,639.00	0.00	9,639.00	9,638.30	9,638.30	9,638.30	9,638.30	0.70
24201	Cemento y Productos de Concreto.	9,639.00	0.00	9,639.00	9,639.00	0.00	9,639.00	9,638.30	9,638.30	9,638.30	9,638.30	0.70
246	Material Eléctrico y Electrónico.	76,199.00	-31.00	76,168.00	76,168.00	0.00	76,168.00	75,107.13	75,107.13	75,107.13	75,107.13	1,060.87
24601	Material Eléctrico y Electrónico.	76,199.00	-31.00	76,168.00	76,168.00	0.00	76,168.00	75,107.13	75,107.13	75,107.13	75,107.13	1,060.87
247	Artículos Metálicos para la Construcción.	23,335.00	21,326.00	44,661.00	44,661.00	0.00	44,661.00	44,540.08	44,540.08	44,540.08	44,540.08	120.92
24701	Artículos Metálicos para la Construcción.	23,335.00	21,326.00	44,661.00	44,661.00	0.00	44,661.00	44,540.08	44,540.08	44,540.08	44,540.08	120.92
248	Materiales Complementarios.	35,000.00	-33,800.00	1,200.00	1,200.00	0.00	1,200.00	0.00	0.00	0.00	0.00	1,200.00
24801	Materiales Complementarios.	35,000.00	-33,800.00	1,200.00	1,200.00	0.00	1,200.00	0.00	0.00	0.00	0.00	1,200.00
249	Otros Materiales y Artículos de Construcción y Reparación.	6,909.00	280.00	7,189.00	7,189.00	0.00	7,189.00	7,181.26	7,181.26	7,181.26	7,181.26	7.74
24901	Otros Materiales y Artículos de Construcción y Reparación.	6,909.00	280.00	7,189.00	7,189.00	0.00	7,189.00	7,181.26	7,181.26	7,181.26	7,181.26	7.74
2500	Productos Químicos, Farmacéuticos y de Laboratorio.	48,542.00	324,919.36	373,461.36	373,461.36	0.00	373,461.36	370,797.29	370,797.29	370,797.29	370,797.29	2,664.07
251	Productos Químicos Básicos.	0.00	22,778.00	22,778.00	22,778.00	0.00	22,778.00	22,774.22	22,774.22	22,774.22	22,774.22	3.78
25101	Productos Químicos Básicos.	0.00	22,778.00	22,778.00	22,778.00	0.00	22,778.00	22,774.22	22,774.22	22,774.22	22,774.22	3.78
252	Fertilizantes, Pesticidas y Otros Agroquímicos.	8,484.00	17,150.00	25,634.00	25,634.00	0.00	25,634.00	25,625.50	25,625.50	25,625.50	25,625.50	8.50
25201	Plaguicidas, Abonos y Fertilizantes.	8,484.00	17,150.00	25,634.00	25,634.00	0.00	25,634.00	25,625.50	25,625.50	25,625.50	25,625.50	8.50
253	Medicinas y Productos Farmacéuticos.	0.00	2,500.00	2,500.00	2,500.00	0.00	2,500.00	0.00	0.00	0.00	0.00	2,500.00
25301	Medicinas y Productos Farmacéuticos.	0.00	2,500.00	2,500.00	2,500.00	0.00	2,500.00	0.00	0.00	0.00	0.00	2,500.00
254	Materiales, Accesorios y Suministros Médicos.	0.00	8,130.00	8,130.00	8,130.00	0.00	8,130.00	8,129.34	8,129.34	8,129.34	8,129.34	0.66
25401	Materiales, Accesorios y Suministros Médicos.	0.00	8,130.00	8,130.00	8,130.00	0.00	8,130.00	8,129.34	8,129.34	8,129.34	8,129.34	0.66
255	Materiales, Accesorios y Suministros de Laboratorio.	0.00	75,785.48	75,785.48	75,785.48	0.00	75,785.48	75,750.18	75,750.18	75,750.18	75,750.18	35.30
25501	Materiales, Accesorios y Suministros de Laboratorio.	0.00	75,785.48	75,785.48	75,785.48	0.00	75,785.48	75,750.18	75,750.18	75,750.18	75,750.18	35.30
256	Fibras Sintéticas, Hules, Plásticos y Derivados.	40,058.00	10,114.42	50,172.42	50,172.42	0.00	50,172.42	50,171.99	50,171.99	50,171.99	50,171.99	0.43
25601	Fibras Sintéticas, Hules, Plásticos y Derivados.	40,058.00	10,114.42	50,172.42	50,172.42	0.00	50,172.42	50,171.99	50,171.99	50,171.99	50,171.99	0.43
259	Otros Productos Químicos.	0.00	188,461.46	188,461.46	188,461.46	0.00	188,461.46	188,346.06	188,346.06	188,346.06	188,346.06	115.40
25901	Otros Productos Químicos.	0.00	188,461.46	188,461.46	188,461.46	0.00	188,461.46	188,346.06	188,346.06	188,346.06	188,346.06	115.40
2600	Combustibles, Lubricantes y Aditivos.	362,103.00	21,253.00	383,356.00	383,356.00	0.00	383,356.00	125,749.10	125,749.10	125,749.10	125,749.10	257,606.90
261	Combustibles, Lubricantes y Aditivos.	362,103.00	21,253.00	383,356.00	383,356.00	0.00	383,356.00	125,749.10	125,749.10	125,749.10	125,749.10	257,606.90
26111	Combustibles.	350,000.00	17,600.00	367,600.00	367,600.00	0.00	367,600.00	110,000.00	110,000.00	110,000.00	110,000.00	257,600.00



GOBIERNO CONSTITUCIONAL DEL ESTADO DE CHIAPAS

SECRETARÍA DE HACIENDA

Por Capítulos, Concepto, Partida Genérica y Partida Específica por Clasificación Administrativa

SISTEMA PRESUPUESTARIO 2024

(PESOS)

CIERRE MENSUAL DE AGOSTO

sábado, 31 de agosto de 2024

2.1.1.2.1.070 Instituto Tecnológico Superior de Cintalapa

Capítulo/Concepto/ Partida/Gasto	Descripción	Presupuesto Aprobado	Modificación Neta	Presupuesto Modificado	Presupuesto Liberado	Presupuesto por Liberar	Presupuesto Ministrado	Presupuesto Comprometido	Presupuesto Devengado	Presupuesto Ejercido	Presupuesto Pagado	Subejercicio
26112	Lubricantes y Aditivos.	12,103.00	3,653.00	15,756.00	15,756.00	0.00	15,756.00	15,749.10	15,749.10	15,749.10	15,749.10	6.90
2700	Vestuario, Blancos, Prendas de Protección y Artículos Deportivos.	2,934.00	3,848.50	6,782.50	6,782.50	0.00	6,782.50	2,220.16	2,220.16	2,220.16	2,220.16	4,562.34
271	Vestuario y Uniformes.	0.00	2,160.00	2,160.00	2,160.00	0.00	2,160.00	0.00	0.00	0.00	0.00	2,160.00
27101	Vestuario y Uniformes.	0.00	2,160.00	2,160.00	2,160.00	0.00	2,160.00	0.00	0.00	0.00	0.00	4,562.34
272	Prendas de Seguridad y Protección Personal.	2,934.00	-792.00	2,142.00	2,142.00	0.00	2,160.00	0.00	0.00	0.00	0.00	2,160.00
27201	Prendas de Protección Personal.	2,934.00	-792.00	2,142.00	2,142.00	0.00	2,142.00	2,140.18	2,140.18	2,140.18	2,140.18	1.82
273	Artículos Deportivos.	0.00	2,400.00	2,400.00	2,400.00	0.00	2,400.00	2,140.18	2,140.18	2,140.18	2,140.18	1.82
27301	Artículos Deportivos.	0.00	2,400.00	2,400.00	2,400.00	0.00	2,400.00	0.00	0.00	0.00	0.00	2,400.00
274	Productos Textiles.	0.00	80.50	80.50	80.50	0.00	80.50	79.98	79.98	79.98	79.98	0.52
27401	Productos Textiles.	0.00	80.50	80.50	80.50	0.00	80.50	79.98	79.98	79.98	79.98	0.52
2900	Herramientas, Refacciones y Accesorios Menores.	180,596.00	16,786.30	197,382.30	197,382.30	0.00	197,382.30	175,735.98	175,735.98	175,735.98	175,735.98	21,646.32
291	Herramientas Menores.	54,096.00	81,146.30	135,242.30	135,242.30	0.00	135,242.30	135,175.32	135,175.32	135,175.32	135,175.32	66.98
29101	Herramientas Menores.	54,096.00	81,146.30	135,242.30	135,242.30	0.00	135,242.30	135,175.32	135,175.32	135,175.32	135,175.32	66.98
293	Refacciones y Accesorios Menores de Mobiliario y Equipo de Administración, Educativa y Recreativa.	0.00	8,940.00	8,940.00	8,940.00	0.00	8,940.00	8,936.18	8,936.18	8,936.18	8,936.18	3.82
29301	Refacciones y Accesorios Menores de Mobiliario y Equipo de Administración, Educativa y Recreativa.	0.00	8,940.00	8,940.00	8,940.00	0.00	8,940.00	8,936.18	8,936.18	8,936.18	8,936.18	3.82
294	Refacciones y Accesorios Menores de Equipo de Cómputo y Tecnologías de la Información.	0.00	500.00	500.00	500.00	0.00	500.00	498.80	498.80	498.80	498.80	1.20
29401	Refacciones y Accesorios para Equipo de Cómputo y Telecomunicaciones.	0.00	500.00	500.00	500.00	0.00	500.00	498.80	498.80	498.80	498.80	1.20
296	Refacciones y Accesorios Menores de Equipo de Transporte.	126,500.00	-73,800.00	52,700.00	52,700.00	0.00	52,700.00	31,125.68	31,125.68	31,125.68	31,125.68	21,574.32
29601	Refacciones y Accesorios Menores de Equipo de Transporte.	126,500.00	-73,800.00	52,700.00	52,700.00	0.00	52,700.00	31,125.68	31,125.68	31,125.68	31,125.68	21,574.32
3000	Servicios Generales.	3,795,682.60	2,766,022.72	6,561,705.32	6,561,705.32	0.00	5,457,114.43	3,515,226.57	3,515,226.57	3,510,309.30	3,510,309.30	3,046,478.75
3100	Servicios Básicos.	2,191,800.00	-600,990.29	1,590,809.71	1,590,809.71	0.00	1,161,609.71	886,894.46	886,894.46	886,894.46	886,894.46	703,915.25
311	Energía Eléctrica.	1,320,000.00	-20,000.00	1,300,000.00	1,300,000.00	0.00	880,000.00	714,169.00	714,169.00	714,169.00	714,169.00	585,831.00
31101	Servicio de Energía Eléctrica.	1,320,000.00	-20,000.00	1,300,000.00	1,300,000.00	0.00	880,000.00	714,169.00	714,169.00	714,169.00	714,169.00	585,831.00
312	Gas.	0.00	2,640.00	2,640.00	2,640.00	0.00	2,640.00	0.00	0.00	0.00	0.00	2,640.00
31201	Servicio de Gas.	0.00	2,640.00	2,640.00	2,640.00	0.00	2,640.00	0.00	0.00	0.00	0.00	2,640.00
314	Telefonía Tradicional.	340,200.00	-266,343.04	73,856.96	73,856.96	0.00	73,856.96	69,389.57	69,389.57	69,389.57	69,389.57	4,467.39
31401	Servicio Telefónico Convencional.	340,200.00	-266,343.04	73,856.96	73,856.96	0.00	73,856.96	69,389.57	69,389.57	69,389.57	69,389.57	4,467.39
315	Telefonía Celular.	15,600.00	0.00	15,600.00	15,600.00	0.00	10,400.00	7,893.00	7,893.00	7,893.00	7,893.00	7,707.00
31501	Servicio de Telefonía Celular.	15,600.00	0.00	15,600.00	15,600.00	0.00	10,400.00	7,893.00	7,893.00	7,893.00	7,893.00	7,707.00
316	Servicios de Telecomunicaciones y Satélites.	516,000.00	-337,787.25	178,212.75	178,212.75	0.00	178,212.75	88,702.82	88,702.82	88,702.82	88,702.82	89,509.93
31603	Servicios de Internet.	516,000.00	-337,787.25	178,212.75	178,212.75	0.00	178,212.75	88,702.82	88,702.82	88,702.82	88,702.82	89,509.93
318	Servicios Postales y Telegráficos.	0.00	20,500.00	20,500.00	20,500.00	0.00	16,500.00	6,740.07	6,740.07	6,740.07	6,740.07	13,759.93
31801	Servicio Postal.	0.00	20,500.00	20,500.00	20,500.00	0.00	16,500.00	6,740.07	6,740.07	6,740.07	6,740.07	13,759.93
3200	Servicios de Arrendamiento.	252,000.00	-176,513.94	75,486.06	75,486.06	0.00	75,486.06	41,655.02	41,655.02	41,655.02	41,655.02	33,831.04
323	Arrendamiento de Mobiliario y Equipo de Administración, Educativa y Recreativa.	252,000.00	-176,513.94	75,486.06	75,486.06	0.00	75,486.06	41,655.02	41,655.02	41,655.02	41,655.02	33,831.04
32303	Arrendamiento de Equipo de Telecomunicaciones.	0.00	75,486.06	75,486.06	75,486.06	0.00	75,486.06	41,655.02	41,655.02	41,655.02	41,655.02	33,831.04
32304	Arrendamiento de Equipo de Administración.	252,000.00	-252,000.00	0.00	0.00	0.00	0.00	0.00	0.00	0.00	0.00	0.00
3300	Servicios Profesionales, Científicos, Técnicos y Otros Servicios.	780,000.00	831,004.45	1,611,004.45	1,611,004.45	0.00	1,267,004.45	584,667.93	584,667.93	582,141.73	582,141.73	1,026,336.52
331	Servicios Legales, de Contabilidad, Auditoría y Relacionados.	0.00	473,400.00	473,400.00	473,400.00	0.00	473,400.00	47,246.88	47,246.88	47,096.00	47,096.00	426,153.12
33101	Asesorías Asociadas a Convenios, Tratados o Acuerdos.	0.00	473,400.00	473,400.00	473,400.00	0.00	473,400.00	47,246.88	47,246.88	47,096.00	47,096.00	426,153.12
33111	Asesorías.	0.00	60,000.00	60,000.00	60,000.00	0.00	60,000.00	46,400.00	46,400.00	46,400.00	46,400.00	232,000.00
												60,000.00



GOBIERNO CONSTITUCIONAL DEL ESTADO DE CHIAPAS

SECRETARÍA DE HACIENDA

Por Capítulos, Concepto, Partida Genérica y Partida Específica por Clasificación Administrativa

SISTEMA PRESUPUESTARIO 2024

(PESOS)

CIERRE MENSUAL DE AGOSTO

2.1.1.2.1.070 Instituto Tecnológico Superior de Cintalapa

sábado, 31 de agosto de 2024

Capítulo/Concepto/ Partida/Gasto	Descripción	Presupuesto Aprobado	Modificación Neta	Presupuesto Modificado	Presupuesto Liberado	Presupuesto por Liberar	Presupuesto Ministrado	Presupuesto Comprometido	Presupuesto Devengado	Presupuesto Ejercido	Presupuesto Pagado	Subejercicio
33113	Servicios de Dictaminación.	0.00	129,000.00	129,000.00	129,000.00	0.00	129,000.00	0.00	0.00	0.00	0.00	129,000.00
33114	Servicios Notariales.	0.00	6,000.00	6,000.00	6,000.00	0.00	6,000.00	846.88	846.88	696.00	696.00	5,153.12
333	Servicios de Consultoría Administrativa, Procesos, Técnica y en Tecnologías de la Información.	0.00	82,275.00	82,275.00	82,275.00	0.00	82,275.00	59,328.28	59,328.28	59,328.28	59,328.28	22,946.72
33301	Servicios de Desarrollo de Aplicaciones Informáticas.	0.00	20,200.00	20,200.00	20,200.00	0.00	20,200.00	7,308.00	7,308.00	7,308.00	7,308.00	12,892.00
33303	Servicios Relacionados con Certificación de Procesos.	0.00	10,000.00	10,000.00	10,000.00	0.00	10,000.00	8,532.00	8,532.00	8,532.00	8,532.00	1,468.00
33304	Servicios de Mantenimiento de Aplicaciones Informáticas.	0.00	52,075.00	52,075.00	52,075.00	0.00	52,075.00	43,488.28	43,488.28	43,488.28	43,488.28	8,586.72
334	Servicios de Capacitación.	0.00	11,216.89	11,216.89	11,216.89	0.00	11,216.89	6,351.61	6,351.61	6,351.61	6,351.61	4,865.28
33401	Servicios para Capacitación a Servidores Públicos.	0.00	11,216.89	11,216.89	11,216.89	0.00	11,216.89	6,351.61	6,351.61	6,351.61	6,351.61	4,865.28
336	Servicios de Apoyo Administrativo, Traducción, Fotocopiado e Impresión.	0.00	264,112.56	264,112.56	264,112.56	0.00	180,112.56	69,958.32	69,958.32	69,958.32	69,958.32	194,154.24
33602	Servicios de Apoyo Administrativo, Fotocopiado e Impresión.	0.00	250,000.00	250,000.00	250,000.00	0.00	166,000.00	55,845.76	55,845.76	55,845.76	55,845.76	194,154.24
33603	Impresiones Oficiales.	0.00	14,112.56	14,112.56	14,112.56	0.00	14,112.56	14,112.56	14,112.56	14,112.56	14,112.56	0.00
338	Servicios de Vigilancia.	780,000.00	0.00	780,000.00	780,000.00	0.00	520,000.00	401,782.84	401,782.84	399,407.52	399,407.52	378,217.16
33801	Servicios de Vigilancia.	780,000.00	0.00	780,000.00	780,000.00	0.00	520,000.00	401,782.84	401,782.84	399,407.52	399,407.52	378,217.16
3400	Servicios Financieros, Bancarios y Comerciales.	0.00	45,069.08	45,069.08	45,069.08	0.00	20,269.08	215.44	215.44	215.44	215.44	20,053.64
341	Servicios Financieros y Bancarios.	0.00	20,269.08	20,269.08	20,269.08	0.00	20,269.08	215.44	215.44	215.44	215.44	20,053.64
34101	Servicios Bancarios y Financieros.	0.00	20,269.08	20,269.08	20,269.08	0.00	20,269.08	215.44	215.44	215.44	215.44	20,053.64
345	Seguro de Bienes Patrimoniales.	0.00	24,800.00	24,800.00	24,800.00	0.00	24,800.00	24,800.00	24,800.00	24,800.00	24,800.00	0.00
34501	Seguro de Bienes Patrimoniales.	0.00	24,800.00	24,800.00	24,800.00	0.00	24,800.00	24,800.00	24,800.00	24,800.00	24,800.00	0.00
3500	Servicios de Instalación, Reparación, Mantenimiento y Conservación.	179,550.00	1,177,788.91	1,357,338.91	1,357,338.91	0.00	1,338,226.20	817,754.01	817,754.01	815,373.25	815,373.25	539,584.90
351	Conservación y Mantenimiento Menor de Inmuebles.	0.00	6,774.40	6,774.40	6,774.40	0.00	6,774.40	0.00	0.00	0.00	0.00	6,774.40
35106	Conservación y Mantenimiento Menor de Inmuebles.	0.00	6,774.40	6,774.40	6,774.40	0.00	6,774.40	0.00	0.00	0.00	0.00	6,774.40
352	Instalación, Reparación y Mantenimiento de Mobiliario y Equipo de Administración, Educacional y Recreativo.	0.00	5,000.00	5,000.00	5,000.00	0.00	5,000.00	0.00	0.00	0.00	0.00	5,000.00
35201	Mantenimiento y Conservación de Mobiliario y Equipo de Administración.	0.00	5,000.00	5,000.00	5,000.00	0.00	5,000.00	0.00	0.00	0.00	0.00	5,000.00
353	Instalación, Reparación y Mantenimiento de Equipo de Cómputo y Tecnologías de la Información.	0.00	9,500.00	9,500.00	9,500.00	0.00	9,500.00	0.00	0.00	0.00	0.00	9,500.00
35301	Mantenimiento y Conservación de Bienes Informáticos.	0.00	9,500.00	9,500.00	9,500.00	0.00	9,500.00	0.00	0.00	0.00	0.00	9,500.00
355	Reparación y Mantenimiento de Equipo de Transporte.	155,400.00	-93,287.50	62,112.50	62,112.50	0.00	61,312.50	18,686.00	18,686.00	18,547.00	18,547.00	43,426.50
35501	Mantenimiento, Conservación y Reparación de Vehículos Terrestres, Aéreos, Marítimos, Lacustres y Fluviales.	155,400.00	-93,287.50	62,112.50	62,112.50	0.00	61,312.50	18,686.00	18,686.00	18,547.00	18,547.00	43,426.50
357	Instalación, Reparación y Mantenimiento de Maquinaria, Otros Equipos y Herramienta.	24,150.00	22,614.00	46,764.00	46,764.00	0.00	46,764.00	22,300.00	22,300.00	22,300.00	22,300.00	24,464.00
35701	Mantenimiento y Conservación de Maquinaria y Equipo.	0.00	22,614.00	22,614.00	22,614.00	0.00	22,614.00	0.00	0.00	0.00	0.00	22,614.00
35706	Instalaciones.	24,150.00	-150.00	24,000.00	24,000.00	0.00	24,000.00	22,300.00	22,300.00	22,300.00	22,300.00	1,700.00
358	Servicios de Limpieza y Manejo de Desechos.	0.00	1,227,188.01	1,227,188.01	1,227,188.01	0.00	1,208,875.30	776,768.01	776,768.01	774,526.25	774,526.25	450,420.00
35801	Servicios de Lavandería, Limpieza, Higiene y Fumigación.	0.00	1,227,188.01	1,227,188.01	1,227,188.01	0.00	1,208,875.30	776,768.01	776,768.01	774,526.25	774,526.25	450,420.00
3600	Servicios de Comunicación Social y Publicidad.	0.00	81,470.40	81,470.40	81,470.40	0.00	81,470.40	0.00	0.00	0.00	0.00	81,470.40
361	Difusión por Radio, Televisión y Otros Medios de Mensajes Sobre Programas y Actividades Gubernamentales.	0.00	81,470.40	81,470.40	81,470.40	0.00	81,470.40	0.00	0.00	0.00	0.00	81,470.40
36102	Publicaciones Oficiales.	0.00	1,670.40	1,670.40	1,670.40	0.00	1,670.40	0.00	0.00	0.00	0.00	1,670.40
36104	Gastos de Propaganda.	0.00	79,800.00	79,800.00	79,800.00	0.00	79,800.00	0.00	0.00	0.00	0.00	79,800.00
3700	Servicios de Traslado y Viáticos.	284,067.60	69,938.67	354,006.27	354,006.27	0.00	260,046.94	111,686.00	111,686.00	111,686.00	111,686.00	242,320.27
371	Pasajes Aéreos.	140,000.00	-20,000.00	120,000.00	120,000.00	0.00	78,835.50	46,225.00	46,225.00	46,225.00	46,225.00	73,775.00
37111	Pasajes Nacionales Aéreos.	140,000.00	-20,000.00	120,000.00	120,000.00	0.00	78,835.50	46,225.00	46,225.00	46,225.00	46,225.00	73,775.00
372	Pasajes Terrestres.	0.00	14,600.00	14,600.00	14,600.00	0.00	14,600.00	240.00	240.00	240.00	240.00	14,360.00
37211	Pasajes Nacionales Terrestres.	0.00	14,600.00	14,600.00	14,600.00	0.00	14,600.00	240.00	240.00	240.00	240.00	14,360.00

AP



GOBIERNO CONSTITUCIONAL DEL ESTADO DE CHIAPAS

SECRETARÍA DE HACIENDA

Por Capítulos, Concepto, Partida Genérica y Partida Específica por Clasificación Administrativa

SISTEMA PRESUPUESTARIO 2024

(PESOS)

CIERRE MENSUAL DE AGOSTO

2.1.1.2.1.070 Instituto Tecnológico Superior de Cintalapa

Table with columns: Capítulo/Concepto/Partida/Gasto, Descripción, Presupuesto Aprobado, Modificación Neta, Presupuesto Modificado, Presupuesto Liberado, Presupuesto por Liberar, Presupuesto Ministrado, Presupuesto Comprometido, Presupuesto Devengado, Presupuesto Ejercido, Presupuesto Pagado, Subejercicio. Rows include various budget items like Viáticos, Servicios Oficiales, Impuestos, and Inversión.

Handwritten signature or initials in blue ink.



GOBIERNO CONSTITUCIONAL DEL ESTADO DE CHIAPAS
SECRETARÍA DE HACIENDA
 Por Capítulos, Concepto, Partida Genérica y Partida Específica por Clasificación Administrativa
SISTEMA PRESUPUESTARIO 2024
 (PESOS)
 CIERRE MENSUAL DE AGOSTO

EP-03

Página 6 de 6

sábado, 31 de agosto de 2024

2.1.1.2.1.070 Instituto Tecnológico Superior de Cintalapa

Capítulo/Concepto/ Partida/Gasto	Descripción	Presupuesto Aprobado	Modificación Neta	Presupuesto Modificado	Presupuesto Liberado	Presupuesto por Liberar	Presupuesto Ministrado	Presupuesto Comprometido	Presupuesto Devengado	Presupuesto Ejercido	Presupuesto Pagado	Subejercicio
563	Maquinaria y Equipo de Construcción.	0.00	322,475.96	322,475.96	322,475.96	0.00	322,475.96	0.00	0.00	0.00	0.00	322,475.96
56301	Maquinaria y Equipo de Construcción.	0.00	322,475.96	322,475.96	322,475.96	0.00	322,475.96	0.00	0.00	0.00	0.00	322,475.96
567	Herramientas y Máquinas-Herramienta.	0.00	16,184.56	16,184.56	16,184.56	0.00	16,184.56	0.00	0.00	0.00	0.00	16,184.56
56701	Herramientas y Máquinas-Herramienta.	0.00	16,184.56	16,184.56	16,184.56	0.00	16,184.56	0.00	0.00	0.00	0.00	16,184.56
5900	Activos Intangibles.	0.00	200,772.16	200,772.16	200,772.16	0.00	200,772.16	0.00	0.00	0.00	0.00	200,772.16
591	Software.	0.00	200,772.16	200,772.16	200,772.16	0.00	200,772.16	0.00	0.00	0.00	0.00	200,772.16
59101	Software.	0.00	200,772.16	200,772.16	200,772.16	0.00	200,772.16	0.00	0.00	0.00	0.00	200,772.16

AS



GOBIERNO CONSTITUCIONAL DEL ESTADO DE CHIAPAS

SECRETARÍA DE HACIENDA

Resumen Tipo de Gasto y Partida
SISTEMA PRESUPUESTARIO 2024

(PESOS)

CIERRE MENSUAL DE AGOSTO

sábado, 31 de agosto de 2024

2.1.1.2.1.070 Instituto Tecnológico Superior de Cintalapa

TIPO GASTO / CAPÍTULOS /CONCEPTOS /PARTIDAS	DESCRIPCIÓN	Presupuesto Aprobado	Modificación Neta	Presupuesto Modificado	Presupuesto Liberado	Presupuesto por Liberar	Presupuesto Ministrado	Presupuesto Comprometido	Presupuesto Devengado	Presupuesto Ejercido	Presupuesto Pagado	Subejercicio
Gran Total		68,856,095.00	9,426,790.40	78,282,885.40	74,517,301.40	3,765,584.00	50,492,735.76	36,964,549.84	36,964,549.84	36,959,613.58	36,959,613.58	41,318,335.56
Total Institucional		68,856,095.00	6,312,911.90	75,169,006.90	71,403,422.90	3,765,584.00	47,378,857.26	36,964,549.84	36,964,549.84	36,959,613.58	36,959,613.58	38,204,457.06
Total Inversión		0.00	3,113,878.50	3,113,878.50	3,113,878.50	0.00	3,113,878.50	0.00	0.00	0.00	0.00	3,113,878.50
Total Institucional Inversión		68,856,095.00	6,312,911.90	75,169,006.90	71,403,422.90	3,765,584.00	47,378,857.26	36,964,549.84	36,964,549.84	36,959,613.58	36,959,613.58	41,318,335.56
Inversión		0.00	3,113,878.50	3,113,878.50	3,113,878.50	0.00	3,113,878.50	0.00	0.00	0.00	0.00	3,113,878.50
1 Gasto Corriente		68,856,095.00	6,312,911.90	75,169,006.90	71,403,422.90	3,765,584.00	47,378,857.26	36,964,549.84	36,964,549.84	36,959,613.58	36,959,613.58	38,204,457.06
1000 Servicios Personales.		64,112,374.00	2,897,000.56	67,009,454.56	63,243,870.56	3,765,584.00	40,323,895.81	32,318,664.04	32,318,664.04	32,318,664.04	32,318,664.04	34,650,790.52
1100 Remuneraciones al Personal de Carácter Permanente.		39,210,699.90	342,596.00	39,553,296.70	35,787,712.70	3,765,584.00	25,245,476.50	20,090,394.54	20,090,394.54	20,090,394.54	20,090,394.54	19,462,902.16
113 Sueldos Base al Personal Permanente.		39,210,699.90	342,596.00	39,553,296.70	35,787,712.70	3,765,584.00	25,245,476.50	20,090,394.54	20,090,394.54	20,090,394.54	20,090,394.54	19,462,902.16
11302 Sueldo al Personal Docente		17,018,957.78	171,812.52	17,190,770.30	17,190,770.30	0.00	12,228,560.44	9,211,943.86	9,211,943.86	9,211,943.86	9,211,943.86	7,976,826.44
11304 Sueldo al Personal de Confianza.		22,191,742.12	170,784.28	22,362,526.40	18,596,942.40	3,765,584.00	13,016,916.06	10,876,450.68	10,876,450.68	10,876,450.68	10,876,450.68	11,486,075.72
1300 Remuneraciones Adicionales y Especiales.		12,629,990.72	151,497.50	12,781,488.22	12,781,488.22	0.00	5,751,290.24	4,405,819.35	4,405,819.35	4,405,819.35	4,405,819.35	8,375,668.87
131 Primas por Años de Servicios Efectivos Prestados.		5,727,384.84	52,903.16	5,825,288.00	5,825,288.00	0.00	4,355,740.21	3,379,127.26	3,379,127.26	3,379,127.26	3,379,127.26	2,445,160.74
13102 Acreditación por Años de Servicio en la Docencia de las Instituciones de Educación Superior.		4,414,625.64	52,903.16	4,467,528.80	4,467,528.80	0.00	3,337,420.81	2,578,774.04	2,578,774.04	2,578,774.04	2,578,774.04	1,888,754.76
13112 Acreditación por Años de Servicio al Personal Administrativo de las Instituciones de Educación Superior.		1,337,759.20	0.00	1,337,759.20	1,337,759.20	0.00	1,018,319.40	800,353.22	800,353.22	800,353.22	800,353.22	557,405.98
132 Primas de Vacaciones, Dominical y Gratificación de Fin de Año.		6,365,144.58	7.22	6,365,151.80	6,365,151.80	0.00	1,395,550.03	1,026,692.09	1,026,692.09	1,026,692.09	1,026,692.09	5,338,459.71
13201 Primas de Vacaciones y Dominical.		1,220,926.20	0.00	1,220,926.20	1,220,926.20	0.00	619,567.41	536,009.97	536,009.97	536,009.97	536,009.97	604,916.23
13202 Aguinaldo o Gratificación de Fin de Año.		2,088,265.76	0.38	2,088,266.14	2,088,266.14	0.00	100,000.00	0.00	0.00	0.00	0.00	2,088,266.14
13205 Primas de Vacaciones y Dominical (Docente).		1,145,992.62	2.44	1,145,995.06	1,145,995.06	0.00	575,982.62	490,682.12	490,682.12	490,682.12	490,682.12	655,302.94
13206 Aguinaldo o Gratificación de Fin de Año (Docente).		1,909,970.00	4.40	1,909,974.40	1,909,974.40	0.00	100,000.00	0.00	0.00	0.00	0.00	1,909,974.40
134 Compensaciones.		492,461.30	98,587.12	591,048.42	591,048.42	0.00	0.00	0.00	0.00	0.00	0.00	591,048.42
13425 Ajuste de Calendario (Docente).		238,700.10	47,788.06	286,488.16	286,488.16	0.00	0.00	0.00	0.00	0.00	0.00	286,488.16
13442 Ajuste de Calendario.		253,761.20	50,799.06	304,560.26	304,560.26	0.00	0.00	0.00	0.00	0.00	0.00	304,560.26
1400 Seguridad Social.		8,051,898.17	382,163.34	8,434,061.51	8,434,061.51	0.00	6,043,202.57	5,346,316.10	5,346,316.10	5,346,316.10	5,346,316.10	3,090,925.41
141 Aportaciones de Seguridad Social.		8,051,898.17	-71,166.87	7,980,731.30	7,980,731.30	0.00	5,509,652.36	4,892,785.89	4,892,785.89	4,892,785.89	4,892,785.89	3,090,925.41
14103 Aportaciones al IMSS.		8,051,898.17	-71,166.87	7,980,731.30	7,980,731.30	0.00	5,509,652.36	4,892,785.89	4,892,785.89	4,892,785.89	4,892,785.89	3,090,925.41
144 Aportaciones para Seguros.		0.00	453,550.21	453,550.21	453,550.21	0.00	453,550.21	453,550.21	453,550.21	453,550.21	453,550.21	0.00
14401 Cuotas para el Seguro de Vida.		0.00	262,746.33	262,746.33	262,746.33	0.00	262,746.33	262,746.33	262,746.33	262,746.33	262,746.33	0.00
14415 Cuotas para el Seguro de Vida (Docente).		0.00	190,803.88	190,803.88	190,803.88	0.00	190,803.88	190,803.88	190,803.88	190,803.88	190,803.88	0.00
1500 Otras Prestaciones Sociales y Económicas.		3,393,162.68	-6,189.08	3,386,973.60	3,386,973.60	0.00	2,460,303.97	1,744,914.05	1,744,914.05	1,744,914.05	1,744,914.05	1,642,059.55
154 Prestaciones Contractuales.		1,164,528.00	-11,525.00	1,153,003.00	1,153,003.00	0.00	858,978.31	498,171.00	498,171.00	498,171.00	498,171.00	654,832.00
15419 Otras Prestaciones (Sector Educativo).		880,160.10	18,275.88	898,435.98	898,435.98	0.00	674,339.26	416,021.00	416,021.00	416,021.00	416,021.00	482,414.98
15422 Otras Prestaciones Adicionales.		284,367.90	-29,800.96	254,566.94	254,566.94	0.00	184,640.05	82,150.00	82,150.00	82,150.00	82,150.00	172,417.02
159 Otras Prestaciones Sociales y Económicas.		2,228,634.68	5,336.00	2,233,970.68	2,233,970.68	0.00	1,601,325.66	1,246,743.05	1,246,743.05	1,246,743.05	1,246,743.05	987,227.55



GOBIERNO CONSTITUCIONAL DEL ESTADO DE CHIAPAS

SECRETARÍA DE HACIENDA Resumen Tipo de Gasto y Partida SISTEMA PRESUPUESTARIO 2024 (PESOS) CIERRE MENSUAL DE AGOSTO

2.1.1.2.1.070 Instituto Tecnológico Superior de Cintalapa

sábado, 31 de agosto de 2024

TIPO GASTO / CAPÍTULOS /CONCEPTOS /PARTIDAS	DESCRIPCIÓN	Presupuesto Aprobado	Modificación Neta	Presupuesto Modificado	Presupuesto Liberado	Presupuesto por Liberar	Presupuesto Ministrado	Presupuesto Comprometido	Presupuesto Devengado	Presupuesto Ejercido	Presupuesto Pagado	Subejercicio
15906	Previsión Social Múltiple.	1,135,278.60	0.00	1,135,278.60	1,135,278.60	0.00	826,865.16	660,242.60	660,242.60	660,242.60	660,242.60	475,016.00
15908	Previsión Social Múltiple (Docente).	1,093,356.00	5,336.00	1,098,692.00	1,098,692.00	0.00	774,460.50	586,500.45	586,500.45	586,500.45	586,500.45	512,191.55
1700	Pago de Estímulos a Servidores Públicos.	823,622.53	2,026,812.00	2,850,434.53	2,850,434.53	0.00	823,622.53	731,200.00	731,200.00	731,200.00	731,200.00	2,119,234.53
171	Estímulos.	823,622.53	2,026,812.00	2,850,434.53	2,850,434.53	0.00	823,622.53	731,200.00	731,200.00	731,200.00	731,200.00	2,119,234.53
17103	Incentivos al Personal.	471,622.53	0.00	471,622.53	471,622.53	0.00	471,622.53	432,600.00	432,600.00	432,600.00	432,600.00	39,622.53
17107	Incentivos al Personal (Docente).	352,000.00	2,026,812.00	2,378,812.00	2,378,812.00	0.00	352,000.00	299,200.00	299,200.00	299,200.00	299,200.00	2,079,612.00
2000	Materiales y Suministros	948,038.40	461,523.62	1,409,562.02	1,409,562.02	0.00	1,409,562.02	1,042,841.73	1,042,841.73	1,042,841.73	1,042,841.73	266,720.29
2100	Materiales de Administración, Emisión de Documentos y Artículos Oficiales.	45,891.40	141,455.87	187,337.27	187,337.27	0.00	187,337.27	183,895.37	183,895.37	183,895.37	183,895.37	3,441.90
211	Materiales, Útiles y Equipos Menores de Oficina.	40,263.40	85,528.37	125,791.77	125,791.77	0.00	125,791.77	125,726.01	125,726.01	125,726.01	125,726.01	65.76
21101	Materiales y Útiles de Oficina.	40,263.40	85,528.37	125,791.77	125,791.77	0.00	125,791.77	125,726.01	125,726.01	125,726.01	125,726.01	65.76
212	Materiales y Útiles de Impresión y Reproducción.	0.00	3,249.00	3,249.00	3,249.00	0.00	3,249.00	0.00	0.00	0.00	0.00	3,249.00
21201	Materiales y Útiles de Impresión y Reproducción.	0.00	3,249.00	3,249.00	3,249.00	0.00	3,249.00	0.00	0.00	0.00	0.00	3,249.00
214	Materiales, Útiles y Equipos Menores de Tecnologías de la Información y Comunicaciones.	5,618.00	52,553.50	58,171.50	58,171.50	0.00	58,171.50	58,169.36	58,169.36	58,169.36	58,169.36	2.14
21401	Materiales y Útiles Consumibles para el Procesamiento en Equipos y Bienes Informáticos.	5,618.00	52,553.50	58,171.50	58,171.50	0.00	58,171.50	58,169.36	58,169.36	58,169.36	58,169.36	2.14
216	Material de Limpieza.	0.00	125.00	125.00	125.00	0.00	125.00	0.00	0.00	0.00	0.00	125.00
21601	Material de Limpieza.	0.00	125.00	125.00	125.00	0.00	125.00	0.00	0.00	0.00	0.00	125.00
2200	Alimentos y Utensilios.	155,640.00	-43,769.41	111,870.59	111,870.59	0.00	111,870.59	46,717.30	46,717.30	46,698.31	46,698.31	65,153.29
221	Productos Alimenticios para Personas.	155,640.00	-43,769.41	111,870.59	111,870.59	0.00	111,870.59	46,717.30	46,717.30	46,698.31	46,698.31	65,153.29
22111	Productos Alimenticios para Personas.	155,640.00	-43,769.41	111,870.59	111,870.59	0.00	111,870.59	46,717.30	46,717.30	46,698.31	46,698.31	65,153.29
2300	Materias Primas y Materiales de Producción y Comercialización	1,260.00	9,255.00	10,515.00	10,515.00	0.00	10,515.00	1,259.76	1,259.76	1,259.76	1,259.76	9,255.24
231	Productos Alimenticios, Agropecuarios y Forestales Adquiridos como Materia Prima.	0.00	9,255.00	9,255.00	9,255.00	0.00	9,255.00	0.00	0.00	0.00	0.00	9,255.00
23101	Productos Alimenticios, Agropecuarios y Forestales Adquiridos como Materia Prima.	0.00	9,255.00	9,255.00	9,255.00	0.00	9,255.00	0.00	0.00	0.00	0.00	9,255.00
239	Otros Productos Adquiridos como Materia Prima.	1,260.00	0.00	1,260.00	1,260.00	0.00	1,260.00	1,259.76	1,259.76	1,259.76	1,259.76	0.24
23901	Otros Productos Adquiridos como Materia Prima.	1,260.00	0.00	1,260.00	1,260.00	0.00	1,260.00	1,259.76	1,259.76	1,259.76	1,259.76	0.24
2400	Materiales y Artículos de Construcción y de Reparación.	151,082.00	-12,225.00	138,857.00	138,857.00	0.00	138,857.00	136,466.77	136,466.77	136,466.77	136,466.77	2,390.23
242	Cemento y Productos de Concreto.	9,639.00	0.00	9,639.00	9,639.00	0.00	9,639.00	9,638.30	9,638.30	9,638.30	9,638.30	0.70
24201	Cemento y Productos de Concreto.	9,639.00	0.00	9,639.00	9,639.00	0.00	9,639.00	9,638.30	9,638.30	9,638.30	9,638.30	0.70
246	Material Eléctrico y Electrónico.	76,199.00	-31.00	76,168.00	76,168.00	0.00	76,168.00	75,107.13	75,107.13	75,107.13	75,107.13	1,060.87
24601	Material Eléctrico y Electrónico.	76,199.00	-31.00	76,168.00	76,168.00	0.00	76,168.00	75,107.13	75,107.13	75,107.13	75,107.13	1,060.87
247	Artículos Metálicos para la Construcción.	23,335.00	21,326.00	44,661.00	44,661.00	0.00	44,661.00	44,540.08	44,540.08	44,540.08	44,540.08	120.92
24701	Artículos Metálicos para la Construcción.	23,335.00	21,326.00	44,661.00	44,661.00	0.00	44,661.00	44,540.08	44,540.08	44,540.08	44,540.08	120.92
248	Materiales Complementarios.	35,000.00	-33,800.00	1,200.00	1,200.00	0.00	1,200.00	0.00	0.00	0.00	0.00	1,200.00
24801	Materiales Complementarios.	35,000.00	-33,800.00	1,200.00	1,200.00	0.00	1,200.00	0.00	0.00	0.00	0.00	1,200.00
249	Otros Materiales y Artículos de Construcción y Reparación.	6,909.00	280.00	7,189.00	7,189.00	0.00	7,189.00	7,181.26	7,181.26	7,181.26	7,181.26	7.74
24901	Otros Materiales y Artículos de Construcción y Reparación.	6,909.00	280.00	7,189.00	7,189.00	0.00	7,189.00	7,181.26	7,181.26	7,181.26	7,181.26	7.74



GOBIERNO CONSTITUCIONAL DEL ESTADO DE CHIAPAS

SECRETARÍA DE HACIENDA

Resumen Tipo de Gasto y Partida
SISTEMA PRESUPUESTARIO 2024

(PESOS)

CIERRE MENSUAL DE AGOSTO

2.1.1.2.1.070 Instituto Tecnológico Superior de Cintalapa

sábado, 31 de agosto de 2024

TIPO GASTO / CAPÍTULOS /CONCEPTOS /PARTIDAS	DESCRIPCIÓN	Presupuesto Aprobado	Modificación Neta	Presupuesto Modificado	Presupuesto Liberado	Presupuesto por Liberar	Presupuesto Ministrado	Presupuesto Comprometido	Presupuesto Devengado	Presupuesto Ejercido	Presupuesto Pagado	Subejercicio
2500	Productos Químicos, Farmacéuticos y de Laboratorio.											
251	Productos Químicos Básicos.	48,542.00	324,919.36	373,461.36	373,461.36	0.00	373,461.36	370,797.29	370,797.29	370,797.29	370,797.29	2,664.07
25101	Productos Químicos Básicos.	0.00	22,778.00	22,778.00	22,778.00	0.00	22,778.00	22,774.22	22,774.22	22,774.22	22,774.22	3.78
252	Fertilizantes, Pesticidas y Otros Agroquímicos.	0.00	22,778.00	22,778.00	22,778.00	0.00	22,778.00	22,774.22	22,774.22	22,774.22	22,774.22	3.78
25201	Flaquitricas, Abonos y Fertilizantes.	8,484.00	17,150.00	25,634.00	25,634.00	0.00	25,634.00	25,625.50	25,625.50	25,625.50	25,625.50	8.50
253	Medicinas y Productos Farmacéuticos.	0.00	2,500.00	2,500.00	2,500.00	0.00	2,500.00	0.00	0.00	0.00	0.00	-8.53
25301	Medicinas y Productos Farmacéuticos.	0.00	2,500.00	2,500.00	2,500.00	0.00	2,500.00	0.00	0.00	0.00	0.00	2,500.00
254	Materiales, Accesorios y Suministros Médicos.	0.00	8,130.00	8,130.00	8,130.00	0.00	8,130.00	8,129.34	8,129.34	8,129.34	8,129.34	0.66
25401	Materiales, Accesorios y Suministros Médicos.	0.00	8,130.00	8,130.00	8,130.00	0.00	8,130.00	8,129.34	8,129.34	8,129.34	8,129.34	0.66
255	Materiales, Accesorios y Suministros de Laboratorio.	0.00	75,785.48	75,785.48	75,785.48	0.00	75,785.48	75,750.18	75,750.18	75,750.18	75,750.18	35.30
25501	Materiales, Accesorios y Suministros de Laboratorio.	0.00	75,785.48	75,785.48	75,785.48	0.00	75,785.48	75,750.18	75,750.18	75,750.18	75,750.18	35.30
256	Fibras Sintéticas, Hules, Plásticos y Derivados.	-40,058.00	10,114.42	50,172.42	50,172.42	0.00	50,172.42	50,171.99	50,171.99	50,171.99	50,171.99	0.43
25601	Fibras Sintéticas, Hules, Plásticos y Derivados.	-40,058.00	10,114.42	50,172.42	50,172.42	0.00	50,172.42	50,171.99	50,171.99	50,171.99	50,171.99	0.43
259	Otros Productos Químicos.	0.00	188,461.46	188,461.46	188,461.46	0.00	188,461.46	188,346.06	188,346.06	188,346.06	188,346.06	115.40
25901	Otros Productos Químicos.	0.00	188,461.46	188,461.46	188,461.46	0.00	188,461.46	188,346.06	188,346.06	188,346.06	188,346.06	115.40
2600	Combustibles, Lubricantes y Aditivos.	362,103.00	21,253.00	383,356.00	383,356.00	0.00	383,356.00	383,356.00	383,356.00	383,356.00	383,356.00	257,606.90
261	Combustibles, Lubricantes y Aditivos.	362,103.00	21,253.00	383,356.00	383,356.00	0.00	383,356.00	383,356.00	383,356.00	383,356.00	383,356.00	257,606.90
26111	Combustibles.	350,000.00	17,600.00	367,600.00	367,600.00	0.00	367,600.00	367,600.00	367,600.00	367,600.00	367,600.00	257,600.00
26112	Lubricantes y Aditivos.	12,103.00	3,653.00	15,756.00	15,756.00	0.00	15,756.00	15,749.10	15,749.10	15,749.10	15,749.10	6.90
2700	Vestuario, Blancos, Prendas de Protección y Artículos Deportivos.	2,931.00	3,818.50	6,749.50	6,749.50	0.00	6,749.50	2,220.16	2,220.16	2,220.16	2,220.16	4,529.34
271	Vestuario y Uniformes.	0.00	2,160.00	2,160.00	2,160.00	0.00	2,160.00	0.00	0.00	0.00	0.00	2,160.00
27101	Vestuario y Uniformes.	0.00	2,160.00	2,160.00	2,160.00	0.00	2,160.00	0.00	0.00	0.00	0.00	2,160.00
272	Prendas de Seguridad y Protección Personal.	2,931.00	-792.00	2,142.00	2,142.00	0.00	2,142.00	2,140.18	2,140.18	2,140.18	2,140.18	1.82
27201	Prendas de Protección Personal.	2,931.00	-792.00	2,142.00	2,142.00	0.00	2,142.00	2,140.18	2,140.18	2,140.18	2,140.18	1.82
273	Artículos Deportivos.	0.00	2,400.00	2,400.00	2,400.00	0.00	2,400.00	0.00	0.00	0.00	0.00	2,400.00
27301	Artículos Deportivos.	0.00	2,400.00	2,400.00	2,400.00	0.00	2,400.00	0.00	0.00	0.00	0.00	2,400.00
274	Productos Textiles.	0.00	80.50	80.50	80.50	0.00	80.50	79.98	79.98	79.98	79.98	0.52
27401	Productos Textiles.	0.00	80.50	80.50	80.50	0.00	80.50	79.98	79.98	79.98	79.98	0.52
2900	Herramientas, Refacciones y Accesorios Menores.	189,596.00	16,716.30	197,382.30	197,382.30	0.00	197,382.30	175,735.98	175,735.98	175,735.98	175,735.98	21,646.32
291	Herramientas Menores.	54,096.00	81,146.30	135,242.30	135,242.30	0.00	135,242.30	135,175.32	135,175.32	135,175.32	135,175.32	66.98
29101	Herramientas Menores.	54,096.00	81,146.30	135,242.30	135,242.30	0.00	135,242.30	135,175.32	135,175.32	135,175.32	135,175.32	66.98
293	Refacciones y Accesorios Menores de Mobiliario y Equipo de Administración, Educacional y Recreativo.	0.00	8,940.00	8,940.00	8,940.00	0.00	8,940.00	8,936.18	8,936.18	8,936.18	8,936.18	3.82
29301	Refacciones y Accesorios Menores de Mobiliario y Equipo de Administración, Educacional y Recreativo.	0.00	8,940.00	8,940.00	8,940.00	0.00	8,940.00	8,936.18	8,936.18	8,936.18	8,936.18	3.82
294	Refacciones y Accesorios Menores de Equipo de Cómputo y Tecnologías de la Información.	0.00	500.00	500.00	500.00	0.00	500.00	498.80	498.80	498.80	498.80	1.20
29401	Refacciones y Accesorios para Equipo de Cómputo y Telecomunicaciones.	0.00	500.00	500.00	500.00	0.00	500.00	498.80	498.80	498.80	498.80	1.20



GOBIERNO CONSTITUCIONAL DEL ESTADO DE CHIAPAS

SECRETARÍA DE HACIENDA

Resumen Tipo de Gasto y Partida
SISTEMA PRESUPUESTARIO 2024

(PESOS)

CIERRE MENSUAL DE AGOSTO

EP-08

Página 4 de 7

2.1.1.2.1.070 Instituto Tecnológico Superior de Cintalapa

sábado, 31 de agosto de 2024

TIPO GASTO / CAPÍTULOS /CONCEPTOS /PARTIDAS	DESCRIPCIÓN	Presupuesto Aprobado	Modificación Neta	Presupuesto Modificado	Presupuesto Liberado	Presupuesto por Liberar	Presupuesto Ministrado	Presupuesto Comprometido	Presupuesto Devengado	Presupuesto Ejercido	Presupuesto Pagado	Subejercicio
296	Refacciones y Accesorios Menores de Equipo de Transporte.	126,500.00	-73,600.00	52,700.00	52,700.00	0.00	52,700.00	31,125.68	31,125.68	31,125.68	31,125.68	21,574.32
29601	Refacciones y Accesorios Menores de Equipo de Transporte.	126,500.00	-73,600.00	52,700.00	52,700.00	0.00	52,700.00	31,125.68	31,125.68	31,125.68	31,125.68	21,574.32
3000	Servicios Generales.	3,795,692.60	2,766,022.72	6,561,705.32	6,561,705.32	0.00	5,457,114.43	3,515,226.57	3,515,226.57	3,510,309.30	3,510,309.30	3,046,478.75
3100	Servicios Básicos.	2,191,800.00	-600,990.29	1,590,809.71	1,590,809.71	0.00	1,161,609.71	886,894.46	886,894.46	886,894.46	886,894.46	703,915.25
311	Energía Eléctrica.	1,320,000.00	-20,000.00	1,300,000.00	1,300,000.00	0.00	800,000.00	714,169.00	714,169.00	714,169.00	714,169.00	555,831.00
31101	Servicio de Energía Eléctrica.	1,320,000.00	-20,000.00	1,300,000.00	1,300,000.00	0.00	800,000.00	714,169.00	714,169.00	714,169.00	714,169.00	555,831.00
312	Gas.	0.00	2,640.00	2,640.00	2,640.00	0.00	2,640.00	0.00	0.00	0.00	0.00	2,640.00
31201	Servicio de Gas.	0.00	2,640.00	2,640.00	2,640.00	0.00	2,640.00	0.00	0.00	0.00	0.00	2,640.00
314	Telefonía Tradicional.	340,200.00	-266,343.04	73,856.96	73,856.96	0.00	73,856.96	69,309.57	69,309.57	69,309.57	69,309.57	4,467.39
31401	Servicio Telefónico Convencional.	340,200.00	-266,343.04	73,856.96	73,856.96	0.00	73,856.96	69,309.57	69,309.57	69,309.57	69,309.57	4,467.39
315	Telefonía Celular.	15,600.00	0.00	15,600.00	15,600.00	0.00	10,400.00	7,893.00	7,893.00	7,893.00	7,893.00	7,707.00
31501	Servicio de Telefonía Celular.	15,600.00	0.00	15,600.00	15,600.00	0.00	10,400.00	7,893.00	7,893.00	7,893.00	7,893.00	7,707.00
316	Servicios de Telecomunicaciones y Satélites.	516,000.00	-337,787.25	178,212.75	178,212.75	0.00	178,212.75	88,702.82	88,702.82	88,702.82	88,702.82	89,509.93
31603	Servicios de Internet.	516,000.00	-337,787.25	178,212.75	178,212.75	0.00	178,212.75	88,702.82	88,702.82	88,702.82	88,702.82	89,509.93
318	Servicios Postales y Telegráficos.	0.00	20,500.00	20,500.00	20,500.00	0.00	16,500.00	6,740.07	6,740.07	6,740.07	6,740.07	13,759.93
31801	Servicio Postal.	0.00	20,500.00	20,500.00	20,500.00	0.00	16,500.00	6,740.07	6,740.07	6,740.07	6,740.07	13,759.93
3200	Servicios de Arrendamiento.	252,000.00	-176,513.94	75,486.06	75,486.06	0.00	75,486.06	41,655.02	41,655.02	41,655.02	41,655.02	33,831.04
323	Arrendamiento de Mobiliario y Equipo de Administración, Educacional y Recreativo.	252,000.00	-176,513.94	75,486.06	75,486.06	0.00	75,486.06	41,655.02	41,655.02	41,655.02	41,655.02	33,831.04
32303	Arrendamiento de Equipo de Telecomunicaciones.	0.00	75,486.06	75,486.06	75,486.06	0.00	75,486.06	41,655.02	41,655.02	41,655.02	41,655.02	33,831.04
32304	Arrendamiento de Equipo de Administración.	252,000.00	-252,000.00	0.00	0.00	0.00	0.00	0.00	0.00	0.00	0.00	0.00
3300	Servicios Profesionales, Científicos, Técnicos y Otros Servicios.	780,000.00	831,604.45	1,611,604.45	1,611,604.45	0.00	1,267,004.45	594,667.93	594,667.93	592,141.73	592,141.73	1,026,336.52
331	Servicios Legales, de Contabilidad, Auditoría y Relacionados.	0.00	473,400.00	473,400.00	473,400.00	0.00	473,400.00	47,246.88	47,246.88	47,096.00	47,096.00	476,153.12
33101	Asesorías Asociadas a Convenios, Tratados o Acuerdos.	0.00	278,400.00	278,400.00	278,400.00	0.00	278,400.00	46,400.00	46,400.00	46,400.00	46,400.00	232,000.00
33111	Asesorías.	0.00	60,000.00	60,000.00	60,000.00	0.00	60,000.00	0.00	0.00	0.00	0.00	60,000.00
33113	Servicios de Dictaminación.	0.00	129,000.00	129,000.00	129,000.00	0.00	129,000.00	0.00	0.00	0.00	0.00	129,000.00
33114	Servicios Notariales.	0.00	6,000.00	6,000.00	6,000.00	0.00	6,000.00	846.68	846.68	696.00	696.00	5,153.12
333	Servicios de Consultoría Administrativa, Procesos, Técnica y en Tecnologías de la Información.	0.00	82,275.00	82,275.00	82,275.00	0.00	82,275.00	59,328.28	59,328.28	59,328.28	59,328.28	22,946.72
33301	Servicios de Desarrollo de Aplicaciones Informáticas.	0.00	20,200.00	20,200.00	20,200.00	0.00	20,200.00	7,308.00	7,308.00	7,308.00	7,308.00	12,892.00
33303	Servicios Relacionados con Certificación de Procesos.	0.00	10,000.00	10,000.00	10,000.00	0.00	10,000.00	8,532.00	8,532.00	8,532.00	8,532.00	1,468.00
33304	Servicios de Mantenimiento de Aplicaciones Informáticas.	0.00	52,075.00	52,075.00	52,075.00	0.00	52,075.00	43,488.28	43,488.28	43,488.28	43,488.28	8,566.72
334	Servicios de Capacitación.	0.00	11,216.89	11,216.89	11,216.89	0.00	11,216.89	6,351.61	6,351.61	6,351.61	6,351.61	4,865.28
33401	Servicios para Capacitación a Servidores Públicos.	0.00	11,216.89	11,216.89	11,216.89	0.00	11,216.89	6,351.61	6,351.61	6,351.61	6,351.61	4,865.28
336	Servicios de Apoyo Administrativo, Traducción, Fotocopiado e Impresión.	0.00	264,112.56	264,112.56	264,112.56	0.00	180,112.56	69,958.32	69,958.32	69,958.32	69,958.32	194,154.24
33602	Servicios de Apoyo Administrativo, Fotocopiado e Impresión.	0.00	250,000.00	250,000.00	250,000.00	0.00	166,000.00	55,845.76	55,845.76	55,845.76	55,845.76	194,154.24



GOBIERNO CONSTITUCIONAL DEL ESTADO DE CHIAPAS

SECRETARÍA DE HACIENDA

Resumen Tipo de Gasto y Partida
SISTEMA PRESUPUESTARIO 2024

(PESOS)

CIERRE MENSUAL DE AGOSTO

2.1.1.2.1.070 Instituto Tecnológico Superior de Cintalapa

sábado, 31 de agosto de 2024

TIPO GASTO / CAPÍTULOS /CONCEPTOS /PARTIDAS	DESCRIPCIÓN	Presupuesto Aprobado	Modificación Neta	Presupuesto Modificado	Presupuesto Liberado	Presupuesto por Liberar	Presupuesto Ministrado	Presupuesto Comprometido	Presupuesto Devengado	Presupuesto Ejercido	Presupuesto Pagado	Subejercicio
33603	Impresiones Oficiales.	0.00	14,112.56	14,112.56	14,112.56	0.00	14,112.56	14,112.56	14,112.56	14,112.56	14,112.56	0.00
338	Servicios de Vigilancia.	780,000.00	0.00	780,000.00	780,000.00	0.00	520,000.00	401,782.84	401,782.84	399,407.52	399,407.52	378,217.16
33801	Servicios de Vigilancia.	780,000.00	0.00	780,000.00	780,000.00	0.00	520,000.00	401,782.84	401,782.84	399,407.52	399,407.52	378,217.16
3400	Servicios Financieros, Bancarios y Comerciales.	0.00	45,069.08	45,069.08	45,069.08	0.00	45,069.08	25,015.44	25,015.44	25,015.44	25,015.44	20,053.64
341	Servicios Financieros y Bancarios.	0.00	20,269.08	20,269.08	20,269.08	0.00	20,269.08	215.44	215.44	215.44	215.44	20,053.64
34101	Servicios Bancarios y Financieros.	0.00	20,269.08	20,269.08	20,269.08	0.00	20,269.08	215.44	215.44	215.44	215.44	20,053.64
345	Seguro de Bienes Patrimoniales.	0.00	24,800.00	24,800.00	24,800.00	0.00	24,800.00	24,800.00	24,800.00	24,800.00	24,800.00	0.00
34501	Seguro de Bienes Patrimoniales.	0.00	24,800.00	24,800.00	24,800.00	0.00	24,800.00	24,800.00	24,800.00	24,800.00	24,800.00	0.00
3500	Servicios de Instalación, Reparación, Mantenimiento y Conservación.	179,550.00	1,177,788.91	1,357,338.91	1,357,338.91	0.00	1,339,226.20	817,754.01	817,754.01	815,373.25	815,373.25	539,584.90
351	Conservación y Mantenimiento Menor de Inmuebles.	0.00	6,774.40	6,774.40	6,774.40	0.00	6,774.40	0.00	0.00	0.00	0.00	6,774.40
35106	Conservación y Mantenimiento Menor de Inmuebles.	0.00	6,774.40	6,774.40	6,774.40	0.00	6,774.40	0.00	0.00	0.00	0.00	6,774.40
352	Instalación, Reparación y Mantenimiento de Mobiliario y Equipo de Administración, Educativo y Recreativo.	0.00	5,000.00	5,000.00	5,000.00	0.00	5,000.00	0.00	0.00	0.00	0.00	5,000.00
35201	Mantenimiento y Conservación de Mobiliario y Equipo de Administración.	0.00	5,000.00	5,000.00	5,000.00	0.00	5,000.00	0.00	0.00	0.00	0.00	5,000.00
353	Instalación, Reparación y Mantenimiento de Equipo de Cómputo y Tecnologías de la Información.	0.00	9,500.00	9,500.00	9,500.00	0.00	9,500.00	0.00	0.00	0.00	0.00	9,500.00
35301	Mantenimiento y Conservación de Bienes Informáticos.	0.00	9,500.00	9,500.00	9,500.00	0.00	9,500.00	0.00	0.00	0.00	0.00	9,500.00
355	Reparación y Mantenimiento de Equipo de Transporte.	155,400.00	-93,287.50	62,112.50	62,112.50	0.00	61,312.50	18,686.00	18,686.00	18,547.00	18,547.00	43,426.50
35501	Mantenimiento, Conservación y Reparación de Vehículos Terrestres, Aéreos, Marítimos, Lacustres y Fluviales.	155,400.00	-93,287.50	62,112.50	62,112.50	0.00	61,312.50	18,686.00	18,686.00	18,547.00	18,547.00	43,426.50
357	Instalación, Reparación y Mantenimiento de Maquinaria, Otros Equipos y Herramienta.	24,150.00	22,614.00	46,764.00	46,764.00	0.00	46,764.00	22,300.00	22,300.00	22,300.00	22,300.00	24,464.00
35701	Mantenimiento y Conservación de Maquinaria y Equipo.	0.00	22,764.00	22,764.00	22,764.00	0.00	22,764.00	0.00	0.00	0.00	0.00	22,764.00
35706	Instalaciones.	24,150.00	-150.00	24,000.00	24,000.00	0.00	24,000.00	22,300.00	22,300.00	22,300.00	22,300.00	1,700.00
358	Servicios de Limpieza y Manejo de Desechos.	0.00	1,227,188.01	1,227,188.01	1,227,188.01	0.00	1,208,875.30	776,768.01	776,768.01	774,526.25	774,526.25	450,420.00
35801	Servicios de Lavandería, Limpieza, Higiene y Fumigación.	0.00	1,227,188.01	1,227,188.01	1,227,188.01	0.00	1,208,875.30	776,768.01	776,768.01	774,526.25	774,526.25	450,420.00
3600	Servicios de Comunicación Social y Publicidad.	0.00	81,470.40	81,470.40	81,470.40	0.00	81,470.40	0.00	0.00	0.00	0.00	81,470.40
361	Difusión por Radio, Televisión y Otros Medios de Mensajes Sobre Programas y Actividades Gubernamentales.	0.00	81,470.40	81,470.40	81,470.40	0.00	81,470.40	0.00	0.00	0.00	0.00	81,470.40
36102	Publicaciones Oficiales.	0.00	1,670.40	1,670.40	1,670.40	0.00	1,670.40	0.00	0.00	0.00	0.00	1,670.40
36104	Gastos de Propaganda.	0.00	79,800.00	79,800.00	79,800.00	0.00	79,800.00	0.00	0.00	0.00	0.00	79,800.00
3700	Servicios de Traslado y Viáticos.	284,067.60	69,938.67	354,006.27	354,006.27	0.00	260,046.94	111,686.00	111,686.00	111,686.00	111,686.00	242,320.27
371	Pasajes Aéreos.	140,000.00	-20,000.00	120,000.00	120,000.00	0.00	78,835.50	46,225.00	46,225.00	46,225.00	46,225.00	73,775.00
37111	Pasajes Nacionales Aéreos.	140,000.00	-20,000.00	120,000.00	120,000.00	0.00	78,835.50	46,225.00	46,225.00	46,225.00	46,225.00	73,775.00
372	Pasajes Terrestres.	0.00	14,600.00	14,600.00	14,600.00	0.00	14,600.00	240.00	240.00	240.00	240.00	14,360.00
37211	Pasajes Nacionales Terrestres.	0.00	14,600.00	14,600.00	14,600.00	0.00	14,600.00	240.00	240.00	240.00	240.00	14,360.00
375	Viáticos en el País.	144,067.60	75,338.67	219,406.27	219,406.27	0.00	166,611.44	65,221.00	65,221.00	65,221.00	65,221.00	154,185.27
37511	Viáticos Nacionales.	144,067.60	75,338.67	219,406.27	219,406.27	0.00	166,611.44	65,221.00	65,221.00	65,221.00	65,221.00	154,185.27
3800	Servicios Oficiales.	0.00	374,050.00	374,050.00	374,050.00	0.00	193,587.35	90,485.71	90,485.71	90,475.40	90,475.40	283,564.29
383	Congresos y Convenciones.	0.00	374,050.00	374,050.00	374,050.00	0.00	193,587.35	90,485.71	90,485.71	90,475.40	90,475.40	283,564.29



GOBIERNO CONSTITUCIONAL DEL ESTADO DE CHIAPAS

SECRETARÍA DE HACIENDA

Resumen Tipo de Gasto y Partida
SISTEMA PRESUPUESTARIO 2024

(PESOS)

CIERRE MENSUAL DE AGOSTO

EP-08

Página 6 de 7

2.1.1.2.1.070 Instituto Tecnológico Superior de Cintalapa

sábado, 31 de agosto de 2024

TIPO GASTO / CAPÍTULOS /CONCEPTOS /PARTIDAS	DESCRIPCIÓN	Presupuesto Aprobado	Modificación Neta	Presupuesto Modificado	Presupuesto Liberado	Presupuesto por Liberar	Presupuesto Ministrado	Presupuesto Comprometido	Presupuesto Devengado	Presupuesto Ejercido	Presupuesto Pagado	Subejercicio
38301	Congresos y Convenciones.	0.00	374,050.00	374,050.00	374,050.00	0.00	193,587.35	50,485.71	90,475.71	50,475.40	90,475.40	283,564.29
3900	Otros Servicios Generales.	108,265.00	964,205.44	1,072,470.44	1,072,470.44	0.00	1,034,614.24	957,068.00	957,068.00	957,068.00	957,068.00	115,402.44
392	Impuestos y Derechos.	104,935.75	90,221.85	195,157.60	195,157.60	0.00	160,803.63	85,708.00	85,708.00	85,708.00	85,708.00	109,449.60
39202	Otros Impuestos y Derechos.	104,736.00	44,389.79	149,125.79	149,125.79	0.00	114,991.55	40,034.00	40,034.00	40,034.00	40,034.00	109,091.79
39203	Otras Contribuciones.	199.75	45,832.06	46,031.81	46,031.81	0.00	45,812.07	45,674.00	45,674.00	45,674.00	45,674.00	357.81
395	Penas, Multas, Accesorios y Actualizaciones.	0.00	110,118.00	110,118.00	110,118.00	0.00	110,118.00	110,118.00	110,118.00	110,118.00	110,118.00	0.00
39501	Penas, Multas, Accesorios y Actualizaciones.	0.00	110,118.00	110,118.00	110,118.00	0.00	110,118.00	110,118.00	110,118.00	110,118.00	110,118.00	0.00
398	Impuesto Sobre Nóminas y Otros que se Deriven de una Relación Laboral.	3,329.25	763,665.59	767,194.84	767,194.84	0.00	763,692.61	761,242.00	761,242.00	761,242.00	761,242.00	5,952.84
39801	Impuesto Sobre Nóminas y Otros que se Deriven de una Relación Laboral.	3,329.25	366,050.59	369,379.84	369,379.84	0.00	365,877.61	363,427.00	363,427.00	363,427.00	363,427.00	5,952.84
39804	Impuesto Sobre Nóminas y Otros que se Deriven de una Relación Laboral (Docente).	0.00	397,615.00	397,815.00	397,815.00	0.00	397,815.00	397,815.00	397,815.00	397,815.00	397,815.00	0.00
4000	Transferencias, Asignaciones, Subsidios y Otras Ayudas.	0.00	108,285.00	108,285.00	108,285.00	0.00	108,285.00	87,817.50	87,817.50	87,817.50	87,817.50	100,467.50
4400	Ayudas Sociales.	0.00	108,285.00	108,285.00	108,285.00	0.00	108,285.00	87,817.50	87,817.50	87,817.50	87,817.50	100,467.50
441	Ayudas Sociales a Personas.	0.00	155,405.00	155,405.00	155,405.00	0.00	155,405.00	87,817.50	87,817.50	87,817.50	87,817.50	67,587.50
44107	Becas.	0.00	25,405.00	25,405.00	25,405.00	0.00	25,405.00	0.00	0.00	0.00	0.00	25,405.00
44109	Seguro Escolar.	0.00	130,000.00	130,000.00	130,000.00	0.00	130,000.00	87,817.50	87,817.50	87,817.50	87,817.50	42,182.50
443	Ayudas Sociales a Instituciones de Enseñanza.	0.00	32,800.00	32,800.00	32,800.00	0.00	32,800.00	0.00	0.00	0.00	0.00	32,800.00
44301	Ayudas a la Educación.	0.00	32,800.00	32,800.00	32,800.00	0.00	32,800.00	0.00	0.00	0.00	0.00	32,800.00
2	Gasto de Capital	0.00	3,113,878.50	3,113,878.50	3,113,878.50	0.00	3,113,878.50	0.00	0.00	0.00	0.00	3,113,878.50
5000	Bienes Muebles, Inmuebles e Intangibles.	0.00	3,113,878.50	3,113,878.50	3,113,878.50	0.00	3,113,878.50	0.00	0.00	0.00	0.00	3,113,878.50
5100	Mobiliario y Equipo de Administración.	0.00	263,346.78	263,346.78	263,346.78	0.00	263,346.78	0.00	0.00	0.00	0.00	263,346.78
511	Muebles de Oficina y Estantería.	0.00	175,939.46	175,939.46	175,939.46	0.00	175,939.46	0.00	0.00	0.00	0.00	175,939.46
51101	Mobiliario.	0.00	175,939.46	175,939.46	175,939.46	0.00	175,939.46	0.00	0.00	0.00	0.00	175,939.46
515	Equipo de Cómputo y de Tecnologías de la Información.	0.00	43,997.80	43,997.80	43,997.80	0.00	43,997.80	0.00	0.00	0.00	0.00	43,997.80
51501	Bienes Informáticos.	0.00	43,997.80	43,997.80	43,997.80	0.00	43,997.80	0.00	0.00	0.00	0.00	43,997.80
519	Otros Mobiliarios y Equipos de Administración.	0.00	43,409.52	43,409.52	43,409.52	0.00	43,409.52	0.00	0.00	0.00	0.00	43,409.52
51901	Equipo de Administración.	0.00	43,409.52	43,409.52	43,409.52	0.00	43,409.52	0.00	0.00	0.00	0.00	43,409.52
5200	Mobiliario y Equipo Educativo y Recreativo.	0.00	211,916.55	211,916.55	211,916.55	0.00	211,916.55	0.00	0.00	0.00	0.00	211,916.55
529	Otro Mobiliario y Equipo Educativo y Recreativo.	0.00	211,916.55	211,916.55	211,916.55	0.00	211,916.55	0.00	0.00	0.00	0.00	211,916.55
52901	Otro Mobiliario y Equipo Educativo y Recreativo.	0.00	211,916.55	211,916.55	211,916.55	0.00	211,916.55	0.00	0.00	0.00	0.00	211,916.55
5300	Equipo e Instrumental Médico y de Laboratorio.	0.00	1,126,609.28	1,126,609.28	1,126,609.28	0.00	1,126,609.28	0.00	0.00	0.00	0.00	1,126,609.28
531	Equipo Médico y de Laboratorio.	0.00	356,330.98	356,330.98	356,330.98	0.00	356,330.98	0.00	0.00	0.00	0.00	356,330.98
53101	Equipo Médico y de Laboratorio.	0.00	356,330.98	356,330.98	356,330.98	0.00	356,330.98	0.00	0.00	0.00	0.00	356,330.98
532	Instrumental Médico y de Laboratorio.	0.00	770,278.30	770,278.30	770,278.30	0.00	770,278.30	0.00	0.00	0.00	0.00	770,278.30
53201	Instrumental Médico y de Laboratorio.	0.00	770,278.30	770,278.30	770,278.30	0.00	770,278.30	0.00	0.00	0.00	0.00	770,278.30
5600	Maquinaria, Otros Equipos y Herramientas.	0.00	1,311,233.73	1,311,233.73	1,311,233.73	0.00	1,311,233.73	0.00	0.00	0.00	0.00	1,311,233.73



GOBIERNO CONSTITUCIONAL DEL ESTADO DE CHIAPAS

SECRETARÍA DE HACIENDA

Resumen Tipo de Gasto y Partida
SISTEMA PRESUPUESTARIO 2024

(PESOS)

CIERRE MENSUAL DE AGOSTO

2.1.1.2.1.070 Instituto Tecnológico Superior de Cintalapa

sábado, 31 de agosto de 2024

TIPO GASTO / CAPÍTULOS /CONCEPTOS /PARTIDAS	DESCRIPCIÓN	Presupuesto Aprobado	Modificación Neta	Presupuesto Modificado	Presupuesto Liberado	Presupuesto por Liberar	Presupuesto Ministrado	Presupuesto Comprometido	Presupuesto Devengado	Presupuesto Ejercido	Presupuesto Pagado	Subejercicio
562	Maquinaria y Equipo Industrial.	0.00	972,573.21	972,573.21	972,573.21	0.00	972,573.21	0.00	0.00	0.00	0.00	972,573.21
56201	Maquinaria y Equipo Industrial.	0.00	972,573.21	972,573.21	972,573.21	0.00	972,573.21	0.00	0.00	0.00	0.00	972,573.21
563	Maquinaria y Equipo de Construcción.	0.00	322,475.96	322,475.96	322,475.96	0.00	322,475.96	0.00	0.00	0.00	0.00	322,475.96
56301	Maquinaria y Equipo de Construcción.	0.00	322,475.96	322,475.96	322,475.96	0.00	322,475.96	0.00	0.00	0.00	0.00	322,475.96
567	Herramientas y Máquinas-Herramienta.	0.00	16,184.56	16,184.56	16,184.56	0.00	16,184.56	0.00	0.00	0.00	0.00	16,184.56
56701	Herramientas y Máquinas-Herramienta.	0.00	16,184.56	16,184.56	16,184.56	0.00	16,184.56	0.00	0.00	0.00	0.00	16,184.56
5900	Activos Intangibles.	0.00	200,772.16	200,772.16	200,772.16	0.00	200,772.16	0.00	0.00	0.00	0.00	200,772.16
591	Software.	0.00	200,772.16	200,772.16	200,772.16	0.00	200,772.16	0.00	0.00	0.00	0.00	200,772.16
59101	Software.	0.00	200,772.16	200,772.16	200,772.16	0.00	200,772.16	0.00	0.00	0.00	0.00	200,772.16